

32^ο ΕΤΟΣ

Ημέρες Παθολογίας 2024

"Διλήμματα στην Κλινική
Παθολογία"

04 Απριλίου έως
06 Απριλίου
2024

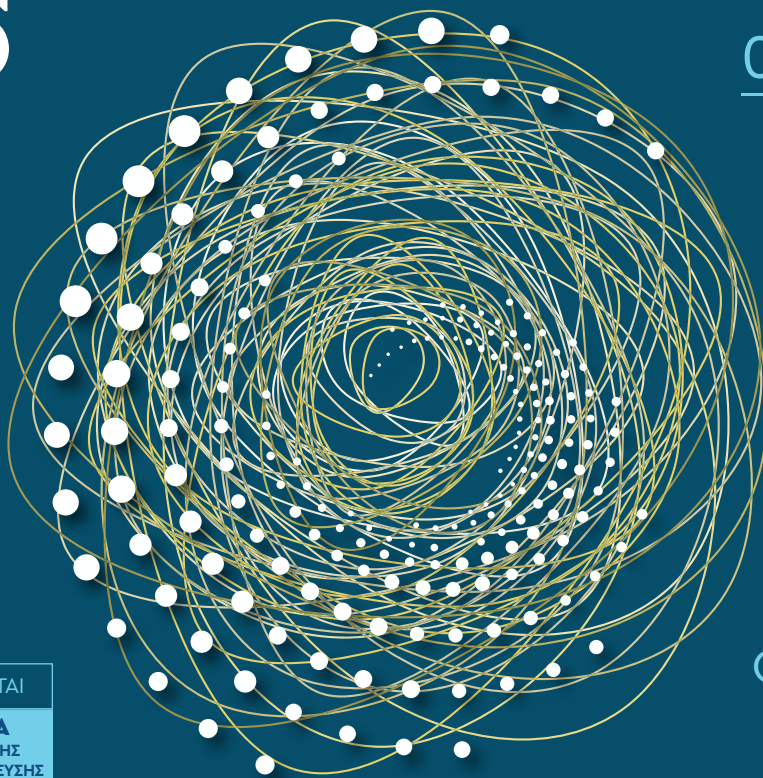

ΧΟΡΗΓΟΥΝΤΑΙ

22 ΜΟΡΙΑ

ΣΥΝΕΧΙΖΟΜΕΝΗΣ
ΙΑΤΡΙΚΗΣ ΕΚΠΑΙΔΕΥΣΗΣ
(CME-CPD CREDITS)

Ξενοδοχείο
Crowne Plaza
Αθήνα

www.medicinedays2024.welcometravel.gr

ΠΡΟΓΡΑΜΜΑ

ΥΠΟ ΤΗΝ ΑΙΓΙΔΑ



ΕΛΛΗΝΙΚΗ ΔΗΜΟΚΡΑΤΙΑ
Εθνικών και Καποδιστριακών
Πανεπιστήμιον Αθηνών

Ημέρες Παθολογίας 2024

"Διλήμματα στην Κλινική Παθολογία"

ΔΙΟΡΓΑΝΩΣΗ

ΦΟΡΕΙΣ

ΔΙΟΡΓΑΝΩΣΗΣ



7^η ΠΑΘΟΛΟΓΙΚΗ ΚΛΙΝΙΚΗ
ΚΑΙ ΟΜΟΝΥΜΟ ΕΡΓΑΣΤΗΡΙΟ
ΙΑΤΡΙΚΗΣ ΣΧΟΛΗΣ ΕΚΠΑ



ΕΛΛΗΝΙΚΗ ΕΤΑΙΡΕΙΑ
ΝΕΥΡΟΕΝΔΟΚΡΙΝΩΝ ΟΓΚΩΝ



ΕΛΛΗΝΙΚΗ ΕΤΑΙΡΕΙΑ
ΚΑΡΚΙΝΟΥ ΠΝΕΥΜΟΝΑ (ΕΛΕΚΑΠ)



ΟΓΚΟΛΟΓΙΚΟ ΚΕΝΤΡΟ
ΙΑΤΡΟΒΙΟΛΟΓΙΚΗΣ ΕΚΠΑΙΔΕΥΣΗΣ
ΚΑΙ ΕΡΕΥΝΑΣ

ΕΤΑΙΡΕΙΑ

ΔΙΟΡΓΑΝΩΣΗΣ



Δ: 25ης Μαρτίου 11, 15232 Χαλάνδρι
T: 2112105553
W: www.welcometravel.gr
E: info@welcometravel.gr

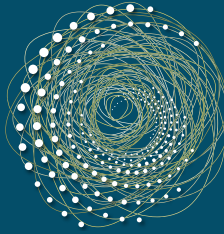

ΧΑΙΡΕΤΙΣΜΟΣ ΠΡΟΕΔΡΩΝ

Αγαπητοί συνάδελφοι,

Με ιδιαίτερη τιμή και χαρά σας καλωσορίζουμε στο **32ο Έτος "Ημέρες Παθολογίας 2024: Διλήμματα στην Κλινική Παθολογία"**, το οποίο θα πραγματοποιηθεί με φυσική παρουσία στις **4-6 Απριλίου 2024**, στο ξενοδοχείο **Crowne Plaza, στην Αθήνα**. Το Συνέδριο διοργανώνεται από την Γ' Παθολογική Κλινική και Ομώνυμο Εργαστήριο της Ιατρικής Σχολής ΕΚΠΑ.

Για περισσότερα από 30 έτη, οι "Ημέρες Παθολογίας" αποτελούν μία σταθερή και σημαντική επιστημονική, εκπαιδευτική και επιμορφωτική εκδήλωση στο πεδίο της Παθολογίας. Το συνέδριο απευθύνεται σε ειδικευμένους και ειδικευόμενους ιατρούς, σε φοιτητές ιατρικής καθώς και σε επαγγελματίες υγείας όλων των ειδικοτήτων, που ασχολούνται με τη φροντίδα παθολογικών ασθενών τόσο στην πρωτοβάθμια υγεία, όσο και στο νοσοκομειακό περιβάλλον.

Το πρόγραμμα καλύπτει ένα ευρύ φάσμα νοσημάτων της Παθολογίας με εστίαση στις διαγνωστικές και θεραπευτικές προκλήσεις που αντιμετωπίζουν οι παθολογικές ειδικότητες. Ιδιαίτερη έμφαση θα δοθεί στη συζήτηση με συναφείς ειδικότητες και στην παρουσίαση των εξελίξεων και της επικαιροποιημένης γνώσης στην Παθολογία. Το πρόγραμμα συμπεριλαμβάνει μεταξύ άλλων και κλινικά φροντιστήρια με διαδραστικό χαρακτήρα, με αντικείμενο την παρουσίαση κλινικών περιπτώσεων καθώς και των σύγχρονων κατευθυντήριων οδηγιών στην υπέρταση και στις λοιμώξεις.

Με αυτά τα δεδομένα, το συνέδριο συνεχίζει το δυναμικό του χαρακτήρα με συμμετοχή καταξιωμένων και διακεκριμένων επιστημόνων από όλες τις ειδικότητες της Παθολογίας, με κοινό στόχο τον εμπλουτισμό της γνώσης. Σας καλούμε να συμμετέχετε ενεργά στις εργασίες του συνεδρίου και σας καλωσορίζουμε σε μία εποικοδομητική επιστημονική συνάντηση.

Οι Πρόεδροι του Συνεδρίου,

Αναστάσιος Κόλλιας
Καθηγητής Παθολογίας
Ιατρικής Σχολής ΕΚΠΑ

Γεώργιος Στεργίου
Καθηγητής Παθολογίας
& Υπέρτασης
Ιατρικής Σχολής ΕΚΠΑ

Κωνσταντίνος Ν. Συρίγος
Καθηγητής Παθολογίας
& Ογκολογίας
Ιατρικής Σχολής ΕΚΠΑ

Ημέρες Παθολογίας 2024

"Διλήμματα στην Κλινική Παθολογία"

ΠΕΜΠΤΗ

4 ΑΠΡΙΛΙΟΥ 2024

ΚΕΝΤΡΙΚΗ ΑΙΘΟΥΣΑ

09:00–10:30	<p>ΠΑΡΟΥΣΙΑΣΕΙΣ ΦΟΙΤΗΤΩΝ: ΕΠΙΠΛΟΚΕΣ ΚΑΙ ΣΥΓΧΡΟΝΗ ΘΕΡΑΠΕΙΑ ΣΑΚΧΑΡΩΔΗ ΔΙΑΒΗΤΗ ΤΥΠΟΥ 2</p> <p>Προεδρείο: Γ. Κουνάδης, Κ. Πανταζόπουλος Παθοφυσιολογία και επιδημιολογία, Κ. Κρόκος Επιπλοκές, Α. Κριπαράκος Διαβητικό πόδι, Ε. Κωνσταντιανού Αναστολείς SGLT2, Χ. Κυρούσης GLP-1 αγωνιστές, Α. Σύρρου</p>
10:30–12:00	<p>ΔΙΑΣΤΑΥΡΩΣΗ ΑΙΜΑΤΟΛΟΓΙΑΣ ΚΑΙ ΠΑΘΟΛΟΓΙΑΣ</p> <p>Προεδρείο: Θ. Βασιλακόπουλος, Ε. Τέρπος Διερεύνηση ηωσινοφιλίας, Σ. Δελήμπαση Λευκοπενία στον εργαστηριακό έλεγχο, Γ. Κούρτη Διερεύνηση θρομβοκυττάρωσης, Θ. Λεωνιδοπούλου Μονοκλωνική γαμμαπάθεια: Πότε έχει κλινική σημασία; Σ. Καρακατσάνης</p>
12:00–12:30	Διάλειμμα καφέ
12:30–14:00	<p>ΝΕΟΤΕΡΑ ΔΕΔΟΜΕΝΑ ΣΤΗΝ ΗΠΑΤΟΛΟΓΙΑ</p> <p>Προεδρείο: Α. Αλεξοπούλου, Σ. Ντουράκης Ηπατοτοξικότητα φαρμάκων, Η. Μάνη Χορήγηση φαρμάκων σε ασθενείς με χρόνια ηπατική νόσο, Σ. Σιασιάκου Μη αλκοολική λιπώδης νόσος του ήπατος, Β. Παπαδημητρόπουλος</p>
14:00–16:00	Μεσημβρινή διακοπή

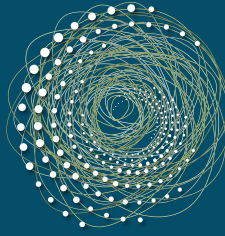

ΠΕΜΠΤΗ

4 ΑΠΡΙΛΙΟΥ 2024

ΚΕΝΤΡΙΚΗ ΑΙΘΟΥΣΑ

16:00–16:30	STATE OF THE ART ΔΙΑΛΕΞΗ Προεδρείο: Π. Τρόντζας Εξελίξεις στη διάγνωση και θεραπεία ρευματικής πολυμυαλγίας – γιγαντοκυτταρικής αρτηρίτιδας, Γ. Ευαγγελάτος
16:30–17:00	STATE OF THE ART ΔΙΑΛΕΞΗ Προεδρείο: Ε. Γιαμαρέλλος – Μπουρμπούλης Διαγνωστικές και θεραπευτικές προκλήσεις σε Long COVID-19, Γ. Πουλάκου
17:00–18:00	ΠΡΟΒΛΗΜΑΤΙΣΜΟΙ ΣΤΗ ΓΑΣΤΡΕΝΤΕΡΟΛΟΓΙΑ Προεδρείο: Γ. Καραμανώλης, Γ. Τριμπόνιας Δυσφαγία και δυσκαταποσία: μοιάζουν αλλά δεν είναι το ίδιο, Ι. Κουτσουνάς Επιδημιολογία των ΙΦΝΕ: όταν τα σπάνια νοσήματα γίνονται συχνά, Γ. Μπάμιας Παγκρεατική κύστη ως τυχαίο εύρημα σε απεικονιστικό έλεγχο: τι κάνω; Ι. Καρούμπαλης
18:00–18:30	STATE OF THE ART ΔΙΑΛΕΞΗ Προεδρείο: Μ. Χίνη Νεότερα δεδομένα στον εμβολιασμό ενηλίκων, Β. Σακκά
18:30–19:30	ΒΡΑΒΕΥΣΕΙΣ ΦΟΙΤΗΤΩΝ

Ημέρες Παθολογίας 2024

"Διλήμματα στην Κλινική Παθολογία"

ΠΕΜΠΤΗ

4 ΑΠΡΙΛΙΟΥ 2024

ΠΑΡΑΛΛΗΛΗ ΑΙΘΟΥΣΑ

09:00–10:30	<p>ΠΑΡΟΥΣΙΑΣΕΙΣ ΦΟΙΤΗΤΩΝ: ΕΠΕΙΓΟΝΤΑ ΣΤΗΝ ΟΓΚΟΛΟΓΙΑ</p> <p>Προεδρείο: Η. Κοττάας, Ω. Φιστέ</p> <p>Καρκίνος στην κύηση, Μ. Λιγνού</p> <p>Σύνδρομο άνω κοίλης φλέβας, Ι. Μαρκόπουλος</p> <p>Συμπίεση νωτιαίου μυελού, Α. Τρίμης</p> <p>Υπερασβεστιαϊμία, Α. Συρίγος</p> <p>Δερματολογικά παρανεοπλασματικά σύνδρομα, Θ. Χατζηαργυρίου</p> <p>Σύνδρομο απρόσφορης έκκρισης αντιδιουρητικής ορμόνης, Μ.-Ε. Τζαναβάρα</p> <p>Παρανεοπλασματικά σύνδρομα από το νευρικό σύστημα, Ο. Μαργαρίτης</p>
16:00–17:00	<p>ΠΑΡΟΥΣΙΑΣΕΙΣ ΔΙΠΛΩΜΑΤΙΚΩΝ ΕΡΓΑΣΙΩΝ</p> <p>Προεδρείο: Γ. Ευαγγέλου, Μ. Κούβελα</p> <p>Οφθαλμογενετικά νοσήματα: Γονιδιακό αποτύπωμα και θεραπευτική προσέγγιση, Α. Καβουκλή</p> <p>Γήρανση του πληθυσμού και ανάπτυξη φαρμάκων, Β. Ανδρινοπούλου</p> <p>Χρήση τεχνητών δακρύων: αφηγηματική ανασκόπηση, Δ. Αρχοντούλη</p> <p>Μελέτες μορφοποίησης υδρογελών και αποδέσμευσης φαρμάκων, Φ. Καλογεροπούλου</p> <p>Σημασία της παρουσίας ελάχιστης υπολειμματικής νόσου (MRD) μετά από ανοσοθεραπεία στην AL αμυλοείδωση, Γ. Κακαβούλη</p>

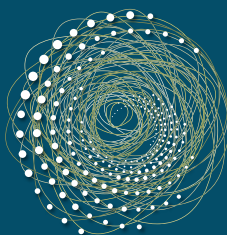

ΠΑΡΑΣΚΕΥΗ
5 ΑΠΡΙΛΙΟΥ 2024

ΚΕΝΤΡΙΚΗ ΑΙΘΟΥΣΑ

09:30–11:00	<p>ΕΝΔΙΑΦΕΡΟΥΣΕΣ ΠΕΡΙΠΤΩΣΕΙΣ ΣΤΗΝ ΠΑΘΟΛΟΓΙΑ Προεδρείο: Ν. Συμεωνίδης, Ν. Φουντουλάκης Άνδρας 72 ετών με πυρετό, διάρροιες και δύσπνοια, Ε.-Χ. Αντωνογιαννάκη Σχολιαστής: Ν. Κοσμάς</p> <p>Άνδρας 54 ετών με νεφρική βλάβη και λεμφαδενοπάθεια, Σ. Μαγγενάκη Σχολιαστής: Α. Κατσαρού</p> <p>Άνδρας 86 ετών με άφθονη ρυπαρή απόχρεμψη, Η. Στραβοδήμου Σχολιαστής: Μ. Δαφνή</p> <p>Γυναίκα 71 ετών με αιμολυτική αναιμία, Π. Μπάρτζος Σχολιαστής: Θ. Τσαγανός</p>
11:00–12:00	<p>ΕΠΙΚΑΙΡΑ ΠΝΕΥΜΟΝΟΛΟΓΙΚΑ ΘΕΜΑΤΑ I Προεδρείο: Η. Καϊνης, Π. Μπακάκος Κλινική υποψία υποαπνοϊκού συνδρόμου, Κ. Χολίδου Οφέλη και ενδεχόμενοι κίνδυνοι του προσυμπτωματικού ελέγχου καρκίνου πνεύμονα, Ι. Γκιάζος Είναι ο βρογχόσπασμος συνώνυμος του άσθματος; Ι. Βλαχαντώνη</p>
12:00–12:30	<p>Διάλειμμα καφέ</p>
12:30–13:30	<p>ΕΠΙΚΑΙΡΑ ΠΝΕΥΜΟΝΟΛΟΓΙΚΑ ΘΕΜΑΤΑ II Προεδρείο: Ε. Ζέρβας, Σ. Λουκίδης Νεότερα καπνικά προϊόντα – μύθοι και αλήθειες, Π. Κατσαούνου Εξατομικευμένη ιατρική στις χρόνιες πνευμονοπάθειες, σημασία και δυσκολίες, Ν. Ροβίνα Βασικές αρχές διάγνωσης και αντιμετώπισης πνευμονικής εμβολής, Μ. Κούβελα</p>

Ημέρες Παθολογίας 2024

"Διλήμματα στην Κλινική Παθολογία"

ΠΑΡΑΣΚΕΥΗ

5 ΑΠΡΙΛΙΟΥ 2024

ΚΕΝΤΡΙΚΗ ΑΙΘΟΥΣΑ

13:30–14:00	<p>STATE OF THE ART ΔΙΑΛΕΞΗ</p> <p>Προεδρείο: Γ. Ευαγγέλου, Κ.Ν. Συρίγος</p> <p>New frontier in functional precision oncology – How zebrafish can improve response rates in your patients, L. Jensen</p>
14:00–16:00	Μεσημβρινή διακοπή
16:00–17:00	<p>ΠΑΡΟΥΣΙΑΣΕΙΣ ΔΙΠΛΩΜΑΤΙΚΩΝ ΕΡΓΑΣΙΩΝ</p> <p>Προεδρείο: Ι. Γκιόζος, Α. Χαρπίδου</p> <p>Η εισαγωγή ανοσοθεραπείας στην αντιμετώπιση του ΜΜΚΠ σταδίου IIIA-N2: Η εμπειρία ενός κέντρου, Ε. Θεοδωράκης</p> <p>Συσχέτιση της υψηλής έκφρασης του βιοδείκτη PD-L1 με την ανταπόκριση στη θεραπεία σε ασθενείς με ΜΜΚΠ που λαμβάνουν ανοσοθεραπεία, Ι. Φιλίππου</p> <p>Θεραπεία πρωτονίων στον καρκίνο του πνεύμονα, Ε. Κοντογιάννη</p> <p>Άγχος και κατάθλιψη σε ασθενείς με καρκίνο πνεύμονα σε ένα κέντρο, Ν. Τσάκλοβα</p> <p>Έγκριση και αποζημίωση των εξετάσεων βιοδεικτών στην ογκολογία στην εποχή της ιατρικής ακριβείας, Δ. Τομαρά</p>
17:00–18:30	<p>ΦΑΡΜΑΚΕΥΤΙΚΗ ΑΛΛΕΡΓΙΑ</p> <p>Προεδρείο: Κ. Πεταλάς, Α. Συρίγου</p> <p>Τι καινούριο στη διαγνωστική προσπέλαση της φαρμακευτικής αλλεργίας; Α. Συρίγου</p> <p>Οι β-λακτάμες συνεχίζουν να κρατούν τα σκήπτρα στην αλλεργία στα αντιβιοτικά; Μ. Μακρής</p> <p>Διαχείριση στην παρουσία επιβραδυνομένων αντιδράσεων φαρμακευτικής αιτιολογίας, Φ. Ψαρρός</p>
18:30–19:00	Διάλειμμα καφέ

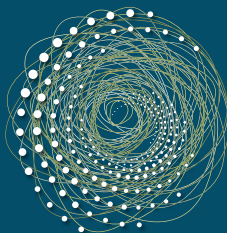

ΠΑΡΑΣΚΕΥΗ
5 ΑΠΡΙΛΙΟΥ 2024

ΚΕΝΤΡΙΚΗ ΑΙΘΟΥΣΑ

19:00–20:00	<p>ΠΑΧΥΣΑΡΚΙΑ: ΤΙ ΠΡΕΠΕΙ ΝΑ ΓΝΩΡΙΖΕΙ Ο ΠΑΘΟΛΟΓΟΣ Προεδρείο: Ε. Καπάνταης, Μ. Τζανέλα Παχυσαρκία ως χρόνιο νόσημα, Κ. Μιχαλάκης Σύγχρονοι προβληματισμοί στην υγιεινοδιατροφική προσέγγιση, Α. Ασημακοπούλου Εξελίξεις στη φαρμακευτική προσέγγιση, Μ. Πέππα</p>
20:00–21:00	<p>ΤΕΛΕΤΗ ΕΝΑΡΞΗΣ Προεδρείο: Β. Φλέσσα Εναρκτήρια Διάλεξη Γενετική, κλινική ιατρική – παρόν και μέλλον, Κ. Στρατάκης</p>

Ημέρες Παθολογίας 2024

"Διλήμματα στην Κλινική Παθολογία"

ΠΑΡΑΣΚΕΥΗ

5 ΑΠΡΙΛΙΟΥ 2024

ΠΑΡΑΛΛΗΛΗ ΑΙΘΟΥΣΑ

ΠΡΟΦΟΡΙΚΕΣ ΑΝΑΚΟΙΝΩΣΕΙΣ

Προεδρείο: **Η. Κοττιάς, Κ. Πανταζόπουλος**

ΠΑ01: Ο επιπολασμός και ο τύπος της υπολιπιδαιμικής αγωγής με βάση πραγματικά δεδομένα εθνικής εμβέλειας 10, 482, 487 ατόμων, **Μ.-Ε. Κολούτσου**

ΠΑ02: Συμβολή υπερηχογραφικής μελέτης καρωτίδων στην κατηγοριοποίηση του καρδιαγγειακού κινδύνου, **Α. Κομνιανού**

ΠΑ03: Αναδρομική μελέτη σύγκρισης της αντοχής μυκηταιμιών έναντι βακτηριαμιών σε περιβάλλον ΜΕΘ, **Μ. Λουκάκη**

09:00-10:00

ΠΑ04: Μελέτη της οστικής πυκνότητας και της ολόσωμης σύστασης σώματος μέσω της απεικόνισης με διπλή απορροφησιομετρία ακτινών Χ, σε διαβητικές μετεμμηνοπαυσιακές γυναίκες, **Α. Μαντά**

ΠΑ05: Η ενδοκρινολογική τοξικότητα ως ανεξάρτητος προγνωστικός παράγοντας ανταπόκρισης στην ανοσοθεραπεία σε ασθενείς με καρκίνο πνεύμονα, **Ε. Παναγιώτου**

ΠΑ06: Μονοκεντρική συγκριτική αναδρομική μελέτη παρατήρησης ανοσοκατασταλμένων ασθενών με λοίμωξη COVID-19 μετά την έναρξη του μαζικού εμβολιασμού έναντι του SARS-COV-2, **Α. Παπανικολοπούλου**

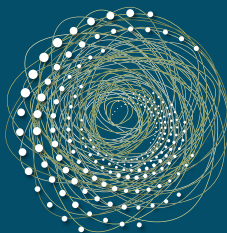

ΠΑΡΑΣΚΕΥΗ
5 ΑΠΡΙΛΙΟΥ 2024

ΠΑΡΑΛΛΗΛΗ ΑΙΘΟΥΣΑ

10:00–12:00	<p>ΚΛΙΝΙΚΟ ΦΡΟΝΤΙΣΤΗΡΙΟ: ΠΡΟΚΛΗΣΕΙΣ ΣΤΗ ΔΙΑΓΝΩΣΗ ΚΑΙ ΘΕΡΑΠΕΙΑ ΥΠΕΡΤΑΣΗΣ</p> <p>Προεδρείο: Α. Κόλλιας, Γ. Στεργίου</p> <p>Περίπτωση 1: Άνδρας 56 ετών με φυσιολογική ΑΠ στο ιατρείο και υψηλή στο σπίτι, Δ. Κωνσταντινίδης Σχολιασμός – Συζήτηση: Ε. Καλλίστρατος</p> <p>Περίπτωση 2: Άνδρας 48 ετών με μεμονωμένη διαστολική υπέρταση, Α. Μέντη Σχολιασμός – Συζήτηση: Α. Αργύρης</p> <p>Περίπτωση 3: Γυναίκα 56 ετών με υπέρταση στη διάρκεια της ημέρας στην 24ωρη καταγραφή και μεγάλη πτώση της πίεσης στον ύπνο, Κ. Θωμόπουλος Σχολιασμός – Συζήτηση: Ε. Μανιός</p> <p>Περίπτωση 4: Ασθενής 81 ετών υπό αγωγή με ΑΠ Ιατρείου 158/70 mmHg σε καθιστή θέση και 135/68 mmHg σε όρθια, Κ. Κυριακούλης Σχολιασμός – Συζήτηση: Π. Καλογερόπουλος</p>
16:00–17:00	<p>ΠΑΡΟΥΣΙΑΣΗ E-POSTERS 1 – FOYER</p> <p>Προεδρείο: Γ. Καραπάτη, Χ. Μπιρμπίλης</p> <p>ΠΑΡΟΥΣΙΑΣΗ E-POSTERS 2 – FOYER</p> <p>Προεδρείο: Γ. Δουγέκου, Β. Τζαβάρα</p> <p>ΠΑΡΟΥΣΙΑΣΗ E-POSTERS 3 – FOYER</p> <p>Προεδρείο: Θ. Τσαγανός, Ν. Φουντουλάκης</p>

Ημέρες Παθολογίας 2024

"Διλήμματα στην Κλινική Παθολογία"

ΣΑΒΒΑΤΟ

6 ΑΠΡΙΛΙΟΥ 2024

ΚΕΝΤΡΙΚΗ ΑΙΘΟΥΣΑ

09:00–10:00	<p>ΘΡΟΜΒΩΤΙΚΟΣ ΚΙΝΔΥΝΟΣ – ΠΡΟΒΛΗΜΑΤΙΣΜΟΙ ΣΤΗΝ ΚΑΘΗΜΕΡΙΝΗ ΚΛΙΝΙΚΗ ΠΡΑΞΗ I</p> <p>Προεδρείο: Ε. Δημακάκος, Α. Κόλλιας</p> <p>Άνδρας 64 ετών με ιδιοπαθή ΠΕ που συμπληρώνει 6 μήνες αντιπηκτικής αγωγής, Γ. Χειλάς</p> <p>Γυναίκα 41 ετών με ιδιοπαθή DVT: Χρήζει ελέγχου για θρομβοφυλία; Σ. Καρακατσάνης</p> <p>Άνδρας 76 ετών με GFR 22 ml/min και πρόσφατη DVT, Μ. Παπασωτηρίου</p>
10:00–11:00	<p>ΘΡΟΜΒΩΤΙΚΟΣ ΚΙΝΔΥΝΟΣ – ΠΡΟΒΛΗΜΑΤΙΣΜΟΙ ΣΤΗΝ ΚΑΘΗΜΕΡΙΝΗ ΚΛΙΝΙΚΗ ΠΡΑΞΗ II</p> <p>Προεδρείο: Κ. Θωμόπουλος, Γ. Στεργίου</p> <p>Γυναίκα 75 ετών, ασυμπτωματική, με βραχεία επεισόδια κολπικής μαρμαρυγής, Ν. Σουβαλιώτης</p> <p>Γυναίκα 67 ετών με ισχαιμικό ΑΕΕ υπό αντιπηκτική αγωγή λόγω κολπικής μαρμαρυγής, Ε. Κορομπόκη</p> <p>Άνδρας 72 ετών με ισχαιμικό ΑΕΕ υπό ασπιρίνη, Γ. Ντάιος</p>
11:00–12:00	<p>ΤΙ ΠΡΕΠΕΙ ΝΑ ΓΝΩΡΙΖΕΙ Ο ΠΑΘΟΛΟΓΟΣ ΓΙΑ ΤΗΝ ΟΣΤΕΟΠΩΡΩΣΗ</p> <p>Προεδρείο: Π. Μάκρας, Μ. Πέππα</p> <p>Ποσοτική και ποιοτική εκτίμηση οστεοπόρωσης, Σ. Τουρνής</p> <p>Αντιοστεοκλαστική θεραπεία: Πότε ξεκινά – πόσο διαρκεί – πως συνεχίζει; Μ. Γιαβροπούλου</p> <p>Οστεοαναβολική θεραπεία: Πότε ξεκινά – πόσο διαρκεί – πως συνεχίζει; Γ. Τροβάς</p>
12:00–12:30	Διάλειμμα καφέ

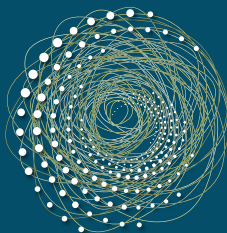

ΣΑΒΒΑΤΟ

6 ΑΠΡΙΛΙΟΥ 2024

ΚΕΝΤΡΙΚΗ ΑΙΘΟΥΣΑ

12:30–13:30	<p>ΣΥΝΗΘΗ ΛΑΘΗ ΣΤΗΝ ΑΝΤΙΜΕΤΩΠΙΣΗ ΤΩΝ ΛΟΙΜΩΞΕΩΝ ΣΤΗΝ ΚΟΙΝΟΤΗΤΑ</p> <p>Προεδρείο: Γ. Πουλάκου, Γ. Τσεκές</p> <p>Ιογενείς λοιμώξεις ανωτέρου αναπνευστικού και κατάχρηση αντιβιοτικών, Α. Κωτσάκη</p> <p>Εξωνοσοκομειακή αντιμετώπιση της COVID-19: Η θέση των αντιϊκών, των αντιβιοτικών και των κορτικοειδών, Δ. Μπασούλης</p> <p>Χαμένες ευκαιρίες διάγνωσης HIV λοίμωξης στην πρωτοβάθμια περίθαλψη, Ε. Κάκαλου</p>
13:30–14:00	<p>STATE OF THE ART ΔΙΑΛΕΞΗ</p> <p>Προεδρείο: Σ. Καλανταρίδου</p> <p>Ορμονική υποκατάσταση σε εμμηνόπαυση / ανδρόπαυση: Πότε, πως, πόσο; Α. Βρυωνίδου-Μπομποτά</p>
14:00–16:00	<p>Μεσημβρινή διακοπή</p>
16:00–17:00	<p>ΠΑΡΟΥΣΙΑΣΕΙΣ ΔΙΠΛΩΜΑΤΙΚΩΝ ΕΡΓΑΣΙΩΝ</p> <p>Προεδρείο: Ε. Δημακάκος, Β. Σαμαράς</p> <p>Πολλαπλή σκλήρυνση: Τρέχουσες και μελλοντικές θεραπείες, Κ. Μουστάκη</p> <p>Η συμβολή της τεχνητής νοημοσύνης στον τομέα της φαρμακοεπαγρύπνησης, Σ. Τζιόμπρα</p> <p>Φαρμακευτικές θεραπευτικές επιλογές για ασθενείς με συγγενείς καρδιοπάθειες, Π. Μαλιάγκας</p> <p>Η χρήση των συζευγμένων αντισωμάτων – φαρμάκων, Κ. Μανδράκη</p> <p>Ταυτόχρονη έναντι διαδοχικής χημειοακτινοθεραπείας σε ασθενείς με τοπικά προχωρημένο καρκίνο πνεύμονα. Αποτελεσματικότητα και ασφάλεια, Κ. Μπίκου</p>

Ημέρες Παθολογίας 2024

"Διλήμματα στην Κλινική Παθολογία"

ΣΑΒΒΑΤΟ

6 ΑΠΡΙΛΙΟΥ 2024

ΚΕΝΤΡΙΚΗ ΑΙΘΟΥΣΑ

17:00–17:30	STATE OF THE ART ΔΙΑΛΕΞΗ Προεδρείο: Δ. Βασιλόπουλος Αυτοαντισώματα στην κλινική πράξη: Δεδομένα και κλινικές συσχετίσεις, Α. Φανουριάκης
17:30–18:30	ΚΑΤΕΥΘΥΝΤΗΡΙΕΣ ΟΔΗΓΙΕΣ ΑΝΤΙΜΕΤΩΠΙΣΗΣ ΠΑΡΑΓΟΝΤΩΝ ΚΑΡΔΙΑΓΓΕΙΑΚΟΥ ΚΙΝΔΥΝΟΥ Προεδρείο: Γ. Στεργίου, Ν. Τεντολούρης Υπέρταση, Α. Κόλλιας Σακχαρώδης διαβήτης τύπου 2, Κ. Μακρυλάκης Υπερλιπιδαιμία, Λ. Ραλλίδης
18:30–19:30	ΕΠΙΚΑΙΡΑ ΘΕΜΑΤΑ ΣΤΗΝ ΚΑΡΔΙΟΜΕΤΑΒΟΛΙΚΗ ΙΑΤΡΙΚΗ Προεδρείο: Ε. Βαβουρανάκης, Κ. Τσιούφης Υπολειπόμενος καρδιαγγειακός κίνδυνος, Κ. Θωμόπουλος Αντιπηκτική αγωγή σε ηλικιωμένους, Ε. Οικονόμου Η καμπύλη J στα καρδιομεταβολικά νοσήματα, Α. Αργύρης
19:30–20:00	Συμπεράσματα – Λήξη Συνεδρίου – Βράβευση Καλύτερων Εργασιών

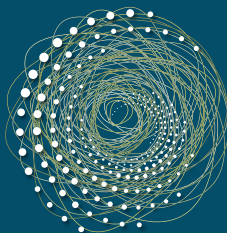

ΣΑΒΒΑΤΟ

6 ΑΠΡΙΛΙΟΥ 2024

ΠΑΡΑΛΛΗΛΗ ΑΙΘΟΥΣΑ

10:00–12:00	<p>ΚΛΙΝΙΚΟ ΦΡΟΝΤΙΣΤΗΡΙΟ: ΛΟΙΜΩΞΕΙΣ ΔΕΡΜΑΤΟΣ ΚΑΙ ΜΑΛΑΚΩΝ ΜΟΡΙΩΝ ΣΤΗΝ ΠΡΩΤΟΒΑΘΜΙΑ ΚΑΙ ΤΡΙΤΟΒΑΘΜΙΑ ΦΡΟΝΤΙΔΑ ΥΓΕΙΑΣ</p> <p>Προεδρείο: Ε. Γιαννιτσιώτη, Γ. Πουλάκου</p> <p>Λοιμώξεις δέρματος και μαλακών μορίων στην κοινότητα, Φ. Ντζιώρα</p> <p>Λοιμώξεις δέρματος και μαλακών μορίων που θα χρειαστούν νοσοκομειακή αντιμετώπιση, Ε. Γιαννιτσιώτη</p> <p>Χειρουργική αντιμετώπιση: Πότε έχει θέση; Ν. Δανιάς</p>
12:00–12:30	<p>Διάλειμμα καφέ</p>
12:30–14:00	<p>ΣΥΣΤΗΜΑΤΙΚΗ ΑΝΑΣΚΟΠΗΣΗ ΚΑΙ ΜΕΤΑ-ΑΝΑΛΥΣΗ: ΑΠΟ ΤΗ ΘΕΩΡΙΑ ΣΤΗΝ ΠΡΑΞΗ</p> <p>Προεδρείο: Μ. Παπαπάνου, Ν. Συρίγος</p> <p>Ορισμοί – Βασικές αρχές, Κ. Κοτρώτσιος</p> <p>Μεθοδολογικά βήματα, Μ. Παπαγεωργακοπούλου</p> <p>Τύποι ανάλυσης, Θ. Παρασκευάς</p> <p>Ερμηνεία γραφημάτων, Γ. Γάκης</p> <p>Η μετα-ανάλυση στην κλινική πράξη, Μ. Νικολακέα</p>

Ημέρες Παθολογίας 2024

"Διλήμματα στην Κλινική Παθολογία"

ΠΡΟΦΟΡΙΚΕΣ

ΑΝΑΚΟΙΝΩΣΕΙΣ

ΠΑ01	Ο ΕΠΙΠΟΛΑΣΜΟΣ ΚΑΙ Ο ΤΥΠΟΣ ΤΗΣ ΥΠΟΛΙΠΙΔΑΙΜΙΚΗΣ ΑΓΩΓΗΣ ΜΕ ΒΑΣΗ ΠΡΑΓΜΑΤΙΚΑ ΔΕΔΟΜΕΝΑ ΕΘΝΙΚΗΣ ΕΜΒΕΛΕΙΑΣ 10, 482, 487 ΑΤΟΜΩΝ	Μ.-Ε. Κολούτσου , Μ. Γιαβροπούλου, Ε. Λυμπερόπουλος, Κ. Αθανασάκης, Κ. Μαθιουδάκης
ΠΑ02	ΣΥΜΒΟΛΗ ΥΠΕΡΗΧΟΓΡΑΦΙΚΗΣ ΜΕΛΕΤΗΣ ΚΑΡΩΤΙΔΩΝ ΣΤΗΝ ΚΑΤΗΓΟΡΙΟΠΟΙΗΣΗ ΤΟΥ ΚΑΡΔΙΑΓΓΕΙΑΚΟΥ ΚΙΝΔΥΝΟΥ	Α. Κομνιανού , Π. Σταθοπούλου, Α. Μέντη, Β. Ντουσόπουλος, Δ. Μαριγλής, Α. Θεοδοσιάδη, Κ. Κυριακούλης, Γ. Στεργίου, Α. Κόλλιας
ΠΑ03	ΑΝΑΔΡΟΜΙΚΗ ΜΕΛΕΤΗ ΣΥΓΚΡΙΣΗΣ ΤΗΣ ΑΝΤΟΧΗΣ ΜΥΚΗΤΑΙΜΙΩΝ ΕΝΑΝΤΙ ΒΑΚΤΗΡΙΑΙΜΙΩΝ ΣΕ ΠΕΡΙΒΑΛΛΟΝ ΜΕΘ	Μ. Λουκάκη , Γ. Μπριασούλης, Α. Κιούπαλης, Χ. Λυδάκης, Γ. Χαμηλός, Σ. Ηλία
ΠΑ04	ΜΕΛΕΤΗ ΤΗΣ ΟΣΤΙΚΗΣ ΠΥΚΝΟΤΗΤΑΣ ΚΑΙ ΤΗΣ ΟΛΟΣΩΜΗΣ ΣΥΣΤΑΣΗΣ ΣΩΜΑΤΟΣ ΜΕΣΩ ΤΗΣ ΑΠΕΙΚΟΝΙΣΗΣ ΜΕ ΔΙΠΛΗ ΑΠΟΡΡΟΦΗΣΙΟΜΕΤΡΙΑ ΑΚΤΙΝΩΝ Χ, ΣΕ ΔΙΑΒΗΤΙΚΕΣ ΜΕΤΕΜΜΗΝΟΠΑΥΣΙΑΚΕΣ ΓΥΝΑΙΚΕΣ	Α. Μαντά , Ε. Γαρόφλος, Α. Παπαευσταθίου, Α. Μυλωνάκης, Α. Ρούμπου, Μ. Κρανιά, Σ. Γιαννούτσος, Δ. Χατζηδάκης, Μ. Πέππα
ΠΑ05	Η ΕΝΔΟΚΡΙΝΟΛΟΓΙΚΗ ΤΟΞΙΚΟΤΗΤΑ ΩΣ ΑΝΕΞΑΡΤΗΤΟΣ ΠΡΟΓΝΩΣΤΙΚΟΣ ΠΑΡΑΓΟΝΤΑΣ ΑΝΤΑΠΟΚΡΙΣΗΣ ΣΤΗΝ ΑΝΟΣΟΘΕΡΑΠΕΙΑ ΣΕ ΑΣΘΕΝΕΙΣ ΜΕ ΚΑΡΚΙΝΟ ΠΝΕΥΜΟΝΑ	Ε. Παναγιώτου , Σ. Ντουράκη, Ι. Βαθιώτης, Μ.-Ε. Λιβανού, Α. Τρίμης, Α. Χαρπίδου, Γ. Ευαγγέλου, Κ.Ν. Συρίγος, Μ. Πέππα
ΠΑ06	ΜΟΝΟΚΕΝΤΡΙΚΗ ΣΥΓΚΡΙΤΙΚΗ ΑΝΑΔΡΟΜΙΚΗ ΜΕΛΕΤΗ ΠΑΡΑΤΗΡΗΣΗΣ ΑΝΟΣΟΚΑΤΑΣΤΑΛΜΕΝΩΝ ΑΣΘΕΝΩΝ ΜΕ ΛΟΙΜΩΞΗ COVID-19 ΜΕΤΑ ΤΗΝ ΕΝΑΡΞΗ ΤΟΥ ΜΑΖΙΚΟΥ ΕΜΒΟΛΙΑΣΜΟΥ ΕΝΑΝΤΙ ΤΟΥ SARS-COV-2	Α. Παπανικολοπούλου , Π. Αλεξίου, Χ. Χαραλάμπους, Β. Ράπτη, Μ. Λιβανού, Β. Μαραβίτσας, Ε. Βουλγαράκη, Β. Σακκά, Ε. Κάκκαλου, Μ. Κοπελιά, Κ.Ν. Συρίγος, Γ. Πουλάκου

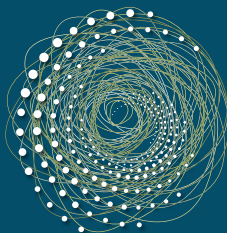

ΑΝΑΡΤΗΜΕΝΕΣ

ΑΝΑΚΟΙΝΩΣΕΙΣ

ΑΑ01	COVID-19 ΚΑΙ ΔΑΚΡΥΑΔΕΝΙΤΙΔΑ	<u>Μ.-Μ. Αντωναράκη</u>
ΑΑ02	ΥΠΟΛΟΓΙΣΤΙΚΕΣ ΠΡΟΣΟΜΟΙΩΣΕΙΣ ΣΕ ΔΟΣΟΛΟΓΙΚΑ ΣΧΗΜΑΤΑ ΑΝΤΙΜΥΚΗΤΙΑΣΙΚΩΝ ΦΑΡΜΑΚΩΝ	<u>Α. Βάβουλα</u> , Ε. Καραλής
ΑΑ03	ΕΝΔΙΑΦΕΡΟΝ ΠΕΡΙΣΤΑΤΙΚΟ ΓΕΝΙΚΕΥΜΕΝΗΣ ΦΛΥΚΤΑΙΝΩΔΟΥΣ ΨΩΡΙΑΣΗΣ	<u>Α.-Χ. Βερυκόκκου</u> , Λ. Σκορδά, Φ. Στεργίου, Κ. Γιαννόπουλος, Σ. Χρυσικός, Μ. Χίνη
ΑΑ04	ΚΡΥΠΤΟΓΕΝΗΣ ΟΡΓΑΝΟΥΜΕΝΗ ΠΝΕΥΜΟΝΙΑ ΜΕΤΑ ΑΠΟ COVID-19	<u>Π.-Μ. Βουτσινάς</u> , Ε. Σιέρρου, Σ. Καζάνας, Π. Λάμπρου, Δ. Στεφάνου, Ε. Γκόγκα, Α. Αναστασοπούλου
ΑΑ05	ΑΣΘΕΝΗΣ ΜΕ ΠΑΡΑΤΕΙΝΟΜΕΝΟ ΕΜΠΥΡΕΤΟ ΠΟΥ ΑΠΟΔΟΘΗΚΕ ΣΕ ΝΟΣΟ STILL ΤΩΝ ΕΝΗΛΙΚΩΝ	<u>Κ. Βρύσης</u> , Σ. Λαγού, Χ. Κουτσιανός, Α. Φάγκου
ΑΑ06	Ο ΤΡΑΥΜΑΤΙΣΜΟΣ ΑΠΟ ΠΤΩΣΗ ΣΤΗΝ ΤΡΙΤΗ ΗΛΙΚΙΑ ΚΑΙ Η ΣΥΣΧΕΤΙΣΗ ΤΟΥ ΜΕ ΙΣΤΟΡΙΚΟ ΚΑΡΔΙΑΓΓΕΙΑΚΗΣ ΝΟΣΟΥ	Ε. Λελεκάκη, Ν. Κονδύλης, Τ. Πολυκανδριώτης, <u>Α. Γαλανοπούλου</u>
ΑΑ07	ΑΝΑΚΟΥΦΙΣΤΙΚΗ ΚΑΙ ΥΠΟΣΤΗΡΙΚΤΙΚΗ ΦΡΟΝΤΙΔΑ ΣΤΗΝ ΕΛΛΑΔΑ: Η ΕΚΠΑΙΔΕΥΣΗ ΤΩΝ ΥΓΕΙΟΝΟΜΙΚΩΝ	Τ. Πολυκανδριώτης, Μ. Καπρίτσου, <u>Α. Γαλανοπούλου</u>
ΑΑ08	ΥΠΟΚΕΙΜΕΝΙΚΗ ΕΚΤΙΜΗΣΗ ΤΩΝ ΣΤΡΕΣΟΓΟΝΩΝ ΓΕΓΟΝΟΤΩΝ ΖΩΗΣ ΚΑΙ ΣΤΕΦΑΝΙΑΙΑ ΝΟΣΟΣ	Η. Γεωργόπουλος, Δ. Μπίρμπα, Γ. Φαβατάς, Α. Χατζόπουλος, Π. Χέρας
ΑΑ09	ΠΡΟΒΛΕΠΤΙΚΟΙ ΠΑΡΑΓΟΝΤΕΣ ΤΗΣ ΠΟΙΟΤΗΤΑΣ ΖΩΗΣ ΣΕ ΑΣΘΕΝΕΙΣ ΜΕ ΣΑΚΧΑΡΩΔΗ ΔΙΑΒΗΤΗ	<u>Η. Γεωργόπουλος</u> , Ε. Φιλιππάκη, Α. Χατζόπουλος, Π. Χέρας

Ημέρες Παθολογίας 2024

"Διλήμματα στην Κλινική Παθολογία"

ΑΝΑΡΤΗΜΕΝΕΣ

ΑΝΑΚΟΙΝΩΣΕΙΣ

ΑΑ10	ΠΟΙΟΤΗΤΑ ΖΩΗΣ ΚΑΙ ΚΟΠΩΣΗ ΑΣΘΕΝΩΝ ΜΕ ΡΕΥΜΑΤΟΕΙΔΗ ΑΡΘΡΙΤΙΔΑ	Η. Γεωργόπουλος, Ε. Φιλιππάκη, Α. Χατζόπουλος, Π. Χέρας
ΑΑ11	ΟΣΤΕΟΝΕΚΡΩΣΗ ΚΑΤΩ ΓΝΑΘΟΥ ΣΕ 3 ΑΣΘΕΝΕΙΣ ΜΕ ΝΕΟΠΛΑΣΜΑΤΙΚΗ ΝΟΣΟ ΑΠΟ ΕΝΔΟΦΛΕΒΙΑ ΧΟΡΗΓΗΣΗ ΔΙΦΩΣΦΟΝΙΚΩΝ	Η. Γεωργόπουλος, Ε. Φιλιππάκη, Α. Χατζόπουλος, Π. Χέρας
ΑΑ12	ΔΙΑΤΑΡΑΧΕΣ ΥΠΝΟΥ ΚΑΙ ΚΑΤΑΘΛΙΨΗ ΣΕ ΑΣΘΕΝΕΙΣ ΜΕ NON-HODGKIN ΛΕΜΦΩΜΑ	Η. Γεωργόπουλος , Α. Χατζόπουλος, Π. Χέρας
ΑΑ13	ΑΥΤΟΕΚΤΙΜΗΣΗ ΑΣΘΕΝΩΝ ΜΕ ΠΑΧΥΣΑΡΚΙΑ	Η. Γεωργόπουλος , Ε. Φιλιππάκη, Δ. Μπίρμπα, Γ. Φαβατάς, Α. Χατζόπουλος, Π. Χέρας
ΑΑ14	ΑΣΘΕΝΗΣ ΜΕ ΣΥΜΠΤΩΜΑΤΙΚΗ ΥΠΕΡΑΣΒΕΣΤΙΑΙΜΙΑ ΩΣ ΕΚΔΗΛΩΣΗ ΠΡΩΤΟΠΑΘΟΥΣ ΛΕΜΦΩΜΑΤΟΣ	Η. Γεωργόπουλος , Ε. Φιλιππάκη, Α. Χατζόπουλος, Π. Χέρας
ΑΑ15	CASE REPORT: ΑΛΛΕΡΓΙΚΗ ΑΝΤΙΔΡΑΣΗ ΣΕ ΒΑΦΗ ΜΑΛΛΙΩΝ	Α. Γκλαντζούνη , Ε. Λουκέρη, Γ. Μουστάκας, Ε. Καλαρά, Α. Τσιάμη, Κ. Σφυρή, Α. Μανώλης, Γ. Ιωαννίδου, Δ. Σακκάς, Ε. Χαλάτοβα-Σαββίδη, Π. Γρηγοροπούλου, Σ. Σαββανής, Α. Φράγκου
ΑΑ16	ΠΑΡΟΥΣΙΑΣΗ ΠΕΡΙΣΤΑΤΙΚΟΥ ΟΞΕΙΑΣ ΝΕΦΡΙΚΗΣ ΒΛΑΒΗΣ ΚΑΙ ΕΝΔΟΚΥΨΕΛΙΔΙΚΗΣ ΑΙΜΟΡΡΑΓΙΑΣ ΜΕΤΑ ΑΠΟ SARS-COV-2 ΛΟΙΜΩΞΗ	Ι. Δαβία , Μ. Δαφνή, Β. Τζαβάρα
ΑΑ17	ΜΟΝΤΕΛΟΠΟΙΗΣΗ ΚΑΙ ΠΡΟΣΟΜΟΙΩΣΕΙΣ ΔΟΣΟΛΟΓΙΚΩΝ ΣΧΗΜΑΤΩΝ ΣΕ ΝΕΑ ΑΝΤΙΜΙΚΡΟΒΙΑΚΑ ΦΑΡΜΑΚΑ	Σ. Δεσύπη , Ε. Καραλής

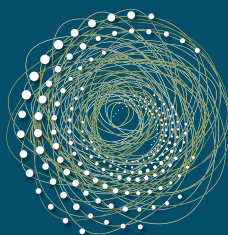

ΑΝΑΡΤΗΜΕΝΕΣ

ΑΝΑΚΟΙΝΩΣΕΙΣ

AA18	ΘΕΡΑΠΕΥΤΙΚΗ ΑΝΤΙΜΕΤΩΠΙΣΗ ΠΕΟΥΣ ΜΕ ΛΕΜΦΟΙΔΗΜΑ ΜΕΤΑ ΑΠΟ ΠΡΟΣΤΑΤΕΚΤΟΜΗ ΚΑΙ ΛΟΙΜΩΞΗ ΜΕ ΗΡV	Π. Τσιτσόπουλος , Μ. Τουμανίδου, Α. Προφκά, Β.Πουλάκης, Κ. Μηλεούνης, Ε. Δημακάκος
AA19	ΣΥΝΔΡΟΜΟ DRESS ΣΕ ΑΣΘΕΝΗ ΜΕ ΕΝΑΡΞΗ ΑΛΛΟΠΟΥΡΙΝΟΛΗΣ	Α. Δουμανά , Α.-Ι. Καραμολέγκου, Κ. Δημητρίου, Θ. Παπαμιχάλης, Α. Κατσαρού, Ε. Μοστράτου
AA20	ΣΥΣΧΕΤΙΣΗ ΒΡΑΧΥΠΡΟΘΕΣΜΗΣ ΚΑΙ ΜΕΣΟΠΡΟΘΕΣΜΗΣ ΓΛΥΚΑΙΜΙΚΗΣ ΜΕΤΑΒΛΗΤΟΤΗΤΑΣ ΜΕ ΠΑΡΑΜΕΤΡΟΥΣ ΤΟΥ ΠΡΟΦΙΛ ΑΡΤΗΡΙΑΚΗΣ ΠΙΕΣΗΣ	Ε. Βακάλη, Α.Γ. Θεοδοσιάδη , Κ. Κυριακούλης, Α. Δεστούνης, Α. Βαζαίου, Γ. Στεργίου, Α. Κόλλιας
AA21	ΜΕΤΑΒΛΗΤΟΤΗΤΑ ΑΡΤΗΡΙΑΚΗΣ ΠΙΕΣΗΣ ΚΑΙ ΓΛΥΚΟΖΗΣ ΣΕ ΕΦΗΒΟΥΣ ΚΑΙ ΝΕΟΥΣ ΕΝΗΛΙΚΕΣ ΜΕ ΤΥΠΟΥ 1 ΔΙΑΒΗΤΗ: ΣΥΣΧΕΤΙΣΗ ΜΕ ΑΣΥΜΠΤΩΜΑΤΙΚΗ ΒΛΑΒΗ ΟΡΓΑΝΩΝ-ΣΤΟΧΩΝ	Α.Γ. Θεοδοσιάδη , Ε. Βακάλη, Κ. Κυριακούλης, Α. Δεστούνης, Α. Βαζαίου, Γ. Στεργίου, Α. Κόλλιας
AA22	ΥΠΟΠΑΡΑΘΥΡΕΟΙΔΙΣΜΟΣ ΣΕ ΑΣΘΕΝΗ ΜΕ ΜΕΛΑΝΩΜΑ ΥΠΟ ΑΝΟΣΟΘΕΡΑΠΕΙΑ ΜΕ ΙΡΙΛΙΜΟΥΜΑΒ ΚΑΙ ΝΙΒΟΛΟΥΜΑΒ	Σ. Καζάνας , Β. Σιαμπανοπούλου, Α. Λαφωινιάτης, Α. Περίσση, Γ. Ερμείδης, Ο. Μπενοπούλου, Α. Αγγελούση, Ε. Γκόγκα, Α. Αναστασοπούλου
AA23	ΚΛΙΝΙΚΗ ΠΕΡΙΠΤΩΣΗ ΑΓΓΕΙΙΤΙΔΑΣ ΜΕΓΑΛΩΝ ΑΓΓΕΙΩΝ ΣΕ ΑΣΘΕΝΗ ΜΕ ΦΛΕΓΜΟΝΩΔΗ ΝΟΣΟ ΤΟΥ ΕΝΤΕΡΟΥ	Ε.-Α. Καλτσούνης , Τ. Ταταρίδου, Ε. Sofronieva, Δ. Σιούτης, Μ. Χατζηαντωνάκης, Ι. Σερέπας, Ζ. Χαραλαμπίδη, Α. Ρόκα, Χ.-Π. Κατσίλη, Ν. Αλεξίου, Α. Παπαδάκη, Ο. Τσατόβ, Μ. Κουπετώρη, Σ. Συμπάρδη

Ημέρες Παθολογίας 2024

"Διλήμματα στην Κλινική Παθολογία"

ΑΝΑΡΤΗΜΕΝΕΣ

ΑΝΑΚΟΙΝΩΣΕΙΣ

AA24	ΛΕΥΧΑΙΜΙΑ ΕΚ ΤΡΙΧΩΤΩΝ ΚΥΤΤΑΡΩΝ ΑΙΤΙΑ ΠΥΡΕΤΟΥ ΑΓΝΩΣΤΟΥ ΑΙΤΙΟΛΟΓΙΑΣ (FUO)	Α. Καραγάλιου , Σ.Μ. Σιασιάκου, Κ. Πανταζόπουλος, Σ. Καρακατσάνης, Α. Παπανικολοπούλου, Σ. Βλανδός, Μ. Αντωνίου, Α. Κόλλιας, Κ.Ν. Συρίγος
AA25	ΕΦΑΡΜΟΓΕΣ ΜΗΧΑΝΙΚΗΣ ΜΑΘΗΣΗΣ ΓΙΑ ΤΗ ΔΙΕΡΕΥΝΗΣΗ ΤΗΣ ΠΟΛΥΕΥΑΣΘΗΤΟΠΟΙΗΣΗΣ ΤΩΝ ΑΣΘΕΝΩΝ ΜΕ ΑΛΛΕΡΓΙΚΗ ΔΕΡΜΑΤΙΤΙΔΑ	Α. Κυρίτση , Α. Τάγκα, Α. Στρατηγός, Ε. Καραλής
AA26	ΔΙΑΤΡΗΣΗ ΠΕΠΤΙΚΩΝ ΕΛΚΩΝ ΩΣ ΣΠΑΝΙΟ ΑΙΤΙΟ ΕΝΔΟΚΟΙΛΙΑΚΩΝ ΑΠΟΣΤΗΜΑΤΩΝ	Α. Λεμονίδης , Γ. Μουστάκας, Φ. Χαϊκάλη, Μ. Τζαννή, Σ. Λαγού, Α. Σιάννη, Α. Φράγκου
AA27	ΔΙΑΒΗΤΙΚΗ ΚΕΤΟΞΕΩΣΗ-ΟΞΕΙΑ ΠΑΓΚΡΕΑΤΙΤΙΔΑ-ΥΠΕΤΡΙΓΛΥΚΕΡΙΔΑΙΜΙΑ: ΜΙΑ ΤΡΙΑΔΑ ΑΠΕΙΛΗΤΙΚΗ ΓΙΑ ΤΗ ΖΩΗ	Α. Λεμονίδης, Μ. Φραγκούλη , Φ. Χαϊκάλη, Μ. Τζαννή, Σ. Λαγού, Α. Σιάννη, Α. Φράγκου
AA28	ΕΥΓΛΥΚΑΙΜΙΚΗ ΔΙΑΒΗΤΙΚΗ ΚΕΤΟΞΕΩΣΗ ΣΧΕΤΙΖΟΜΕΝΗ ΜΕ ΤΟΝ SGLT2 ΑΝΑΣΤΟΛΕΑ, ΔΑΠΑΓΛΙΦΛΟΖΙΝΗ ΣΕ ΑΣΘΕΝΗ ΜΕ ΣΔΤ2 ΚΑΙ ΕΜΕΤΟΥΣ	Ε. Λουκέρη , Α. Κομνιανού, Α. Γκλατζούνη, Γ. Μουστάκας, Π. Αβραμόπουλος, Ο. Βιολέτης, Ε. Μάρκου, Μ. Φίλιππα, Θ. Χαρτοματζίδου, Δ. Σακκάς, Ε. Χαλάτοβα, Σ. Σαββανής, Π. Γρηγοροπούλου, Α. Φράγκου
AA29	ΥΠΕΡΑΣΒΕΣΤΙΑΙΜΙΑ, ΟΞΕΙΑ ΝΕΦΡΙΚΗ ΑΝΕΠΑΡΚΕΙΑ, ΑΝΑΙΜΙΑ ΚΑΙ ΠΟΛΛΑΠΛΑ ΣΠΟΝΔΥΛΙΚΑ ΚΑΤΑΓΜΑΤΑ: ΜΙΑ ΤΕΤΡΑΔΑ, ΤΕΛΕΙΑ ΘΥΕΛΛΑ	Σ. Μαγαλιού , Ε. Γατσά, Ε. Πάσχου, Π. Φούντα, Ε. Πατρίκαλου, Ν. Σαμπάνης

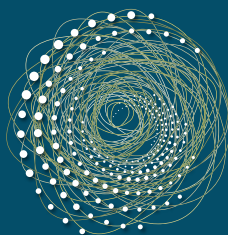

ΑΝΑΡΤΗΜΕΝΕΣ

ΑΝΑΚΟΙΝΩΣΕΙΣ

AA30	MICROCOCCUS LUTEUS: ΕΝΑΣ ΑΣΥΝΗΘΗΣ ΥΠΟΠΤΟΣ ΜΙΚΡΟΒΙΑΙΜΙΑΣ ΚΑΙ ΟΞΕΙΑΣ ΣΠΟΝΔΥΛΟΔΙΣΚΙΤΙΔΑΣ ΣΕ ΑΝΟΣΟΑΝΕΠΑΡΚΕΙΣ ΑΣΘΕΝΕΙΣ	Σ. Μαγαλιού , Β. Γελαδάρη, Κ. Κωστήμπα, Ν. Βασιλείου, Ε. Πατρίκαλου, Π. Φούντα, Ν. Σαμπάνης
AA31	ΑΝΑΙΜΙΑ, ΘΡΟΜΒΟΚΥΤΤΑΡΩΣΗ, ΠΡΩΤΕΙΝΟΥΡΙΑ: ΑΤΥΠΕΣ ΕΚΔΗΛΩΣΕΙΣ ΦΑΙΟΧΡΩΜΟΚΥΤΤΩΜΑΤΟΣ ΕΠΙΝΕΦΡΙΔΙΟΥ	Α. Ρούμπου , Α. Μαντά, Α. Πασπαλά, Γ. Ευαγγέλου, Α. Συρίγος, Μ. Δεμίρη, Ζ. Καλαϊτζή, Κ. Νάστος, Μ. Πέππα
AA32	ΟΥ ΓΑΡ ΕΡΧΕΤΑΙ ΜΟΝΟ: ΑΝΑΖΩΠΥΡΩΣΗ ΛΑΝΘΑΝΟΥΣΑΣ ΕΒΝ ΛΟΙΜΩΞΗΣ ΣΕ ΗΛΙΚΙΩΜΕΝΟ	Ε. Δουμουλιάκα, Μ. Μάρρα , Δ. Μεταξάς, Δ. Μάντζος, Β. Τζαβάρα
AA33	ΑΛΛΗΛΕΠΙΔΡΑΣΗ ΤΗΣ ΜΕΤΑΛΛΑΞΗΣ M184V/I ΣΕ ΠΑΙΔΙΑ ΜΕ ΑΝΤΙΡΕΤΡΟΙΚΗ ΑΓΩΓΗ	Α. Μαυρουδής , Μ. Λημναίος
AA34	ΑΝΙΧΝΕΥΣΗ ΚΟΛΠΙΚΗΣ ΜΑΡΜΑΡΥΓΗΣ ΜΕ ΑΥΤΟΜΑΤΗ ΣΥΣΚΕΥΗ ΜΕΤΡΗΣΗΣ ΑΡΤΗΡΙΑΚΗΣ ΠΙΕΣΗΣ: ΕΘΝΙΚΗ ΕΠΙΔΗΜΙΟΛΟΓΙΚΗ ΜΕΛΕΤΗ ΕΜΕΝΟ	Α. Μέντη , Ν. Καλπουρτζή, Κ.-Γ. Κυριακούλης, Α. Κόλλιας, Γ. Τουλούμη, Γ. Στεργίου
AA35	Η ΑΝΑΓΚΗ ΘΕΣΠΙΣΗΣ ΣΥΣΤΗΜΙΚΟΥ ΠΛΑΙΣΙΟΥ ΓΙΑ ΤΗ ΔΙΑΚΙΝΗΣΗ ΠΡΟΣ ΣΥΓΚΕΚΡΙΜΕΝΕΣ ΕΙΔΙΚΟΤΗΤΕΣ ΤΩΝ ΑΣΘΕΝΩΝ ΠΑΘΟΛΟΓΙΚΗΣ ΚΛΙΝΙΚΗΣ ΤΡΙΤΟΒΑΘΜΙΟΥ ΝΟΣΟΚΟΜΕΙΟΥ	Γ. Καραπάτη , Ε. Μουγάκου, Ν. Βασιλάκος, Δ. Μάντζος, Σ. Σαμαρά, Μ. Δαφνή, Α. Λιονή, Β. Τζαβάρα
AA36	Η ΑΚΡΑΙΑ ΥΠΕΡΝΑΤΡΙΑΙΜΙΑ ΩΣ ΣΠΑΝΙΑ ΚΑΙ ΔΥΣΚΟΛΑ ΑΝΤΙΜΕΤΩΠΙΣΙΜΗ ΚΑΤΑΣΤΑΣΗ	Γ. Μουστάκας , Π. Γρηγοροπούλου, Δ. Σακκάς, Κ. Σφυρή, Α. Φράγκου

Ημέρες Παθολογίας 2024

"Διλήμματα στην Κλινική Παθολογία"

ΑΝΑΡΤΗΜΕΝΕΣ

ΑΝΑΚΟΙΝΩΣΕΙΣ

ΑΑ37	ΑΥΤΟΑΝΟΣΗ ΗΠΑΤΙΤΙΔΑ ΜΕΤΑ ΑΠΟ ΕΜΒΟΛΙΑΣΜΟ ΓΙΑ COVID-19	Ν. Μπαρής , Δ. Ταμπάκη, Σ. Παπαδάτος
ΑΑ38	"U=U": ΠΟΣΟ ΕΝΗΜΕΡΩΜΕΝΑ ΕΙΝΑΙ ΤΑ ΑΤΟΜΑ ΠΟΥ ΖΟΥΝ ΜΕ HIV;	Ο. Νεοφύτου , Κ. Πρωτοπαπάς, Γ. Ζαμπέτας, Χ.-Δ. Μοσχόπουλος, Π. Καζάκου, Χ. Φίλης, Κ. Θωμάς, Χ. Οικονομοπούλου, Α.-Μ. Καλαρρύτη, Δ. Σπυρόπουλος, Δ. Καββαθά, Α. Παπαδόπουλος
ΑΑ39	ΑΝΑΠΤΥΣΣΟΝΤΑΣ ΕΝΑ ΤΕΧΝΗΤΟ ΝΕΥΡΩΝΙΚΟ ΔΙΚΤΥΟ ΓΙΑ ΤΗ ΔΗΜΙΟΥΡΓΙΑ ΕΙΚΟΝΙΚΩΝ ΑΣΘΕΝΩΝ ΣΤΙΣ ΚΛΙΝΙΚΕΣ ΜΕΛΕΤΕΣ	Α. Νικολόπουλος , Ε.-Δ. Καραλής
ΑΑ40	ΣΥΝΔΥΑΣΜΟΣ ΥΠΟΦΥΣΙΤΙΔΑΣ ΛΟΓΩ ΑΝΟΣΟΘΕΡΑΠΕΙΑΣ ΚΑΙ ΜΕΤΑΣΤΑΣΗΣ ΣΤΗΝ ΥΠΟΦΥΣΗ, ΣΕ ΑΣΘΕΝΗ ΜΕ ΚΑΡΚΙΝΟ ΤΟΥ ΠΝΕΥΜΟΝΑ	Σ. Ντουράκη , Ε. Παναγιώτου, Α. Ασημακοπούλου, Ι. Γκιόζος, Φ. Σαρροπούλου, Μ. Πέππα, Κ.Ν. Συρίγος
ΑΑ41	ΠΑΡΑΤΕΤΑΜΕΝΗ ΕΓΧΥΣΗ ΑΝΤΙΒΙΟΤΙΚΩΝ ΣΕ ΑΣΘΕΝΕΙΣ ΣΕ ΣΟΒΑΡΗ ΚΑΤΑΣΤΑΣΗ: ΔΟΣΟΛΟΓΙΚΑ ΣΧΗΜΑΤΑ ΓΙΑ ΤΗΝ ΜΕΡΟΠΕΝΕΜΗ ΚΑΙ ΤΗΝ ΤΟΜΠΡΑΜΥΚΙΝΗ	Κ. Παπαδάκη , Ε. Καραλής
ΑΑ42	ΧΑΡΑΚΤΗΡΙΣΤΙΚΑ ΑΣΘΕΝΩΝ ΜΕ ΡΕΥΜΑΤΟΛΟΓΙΚΗ ΠΑΘΗΣΗ ΑΝΑ ΒΑΡΥΤΗΤΑ ΝΟΣΟΥ COVID-19: ΜΙΑ ΜΟΝΟΚΕΝΤΡΙΚΗ ΑΝΑΔΡΟΜΙΚΗ ΜΕΛΕΤΗ	Α. Παπανικολοπούλου , Χ. Χαραλάμπους, Π. Αλεξίου, Β. Ράπτη, Κ. Αθανασίου, Θ. Νιτσοτόλης, Α.-Ε. Ψωφάκη, Σ. Μαγγενάκη, Γ. Πουλάκου, Κ.Ν. Συρίγος

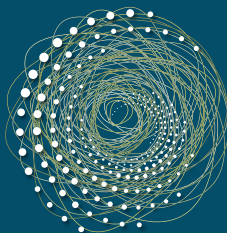

ΑΝΑΡΤΗΜΕΝΕΣ

ΑΝΑΚΟΙΝΩΣΕΙΣ

AA43	ΠΥΛΑΙΟ-ΚΟΛΠΟΕΙΔΙΚΗ ΑΓΓΕΙΑΚΗ ΔΙΑΤΑΡΑΧΗ (ΠΚΑΔ): ΜΙΑ ΣΠΑΝΙΑ ΕΚΔΗΛΩΣΗ ΤΟΥ ΣΥΝΔΡΟΜΟΥ TURNER (ΣΤ)	Σ.Μ. Σιασιάκου, <u>Α. Παπανικολοπούλου</u> , Ε. Στούπη, Ι.Μ. Γρυπάρη, Α. Ρούμπου, Σ. Ντουράκη, Π. Μπάρτζος, Ν. Συρίγος, Κ. Φραντζεσκάκη, Ν. Τηνιακού, Μ. Πέππα
AA44	IN SILICO ΚΛΙΝΙΚΕΣ ΜΕΛΕΤΕΣ ΑΝΤΙΠΗΚΤΙΚΩΝ ΦΑΡΜΑΚΩΝ	<u>Μ. Παπαχαραλάμπος</u> , Ε. Καραλής
AA45	ΜΕΤΑΣΤΑΤΙΚΟ ΘΗΛΩΔΕΣ ΝΕΟΠΛΑΣΜΑ ΘΥΡΕΟΕΙΔΟΥΣ ΚΑΙ Τ-ΛΕΜΦΩΜΑ ΣΕ ΝΕΑΡΟ ΑΣΘΕΝΗ ΜΕ ΑΙΜΟΦΑΓΟΚΥΤΤΑΡΙΚΟ ΣΥΝΔΡΟΜΟ	<u>Ε.-Μ. Παράσχου</u> , Γ. Οικονόμου, Γ. Καραπάτη, Β. Τζαβάρια
AA46	ΠΡΟΒΛΗΜΑΤΙΣΜΟΙ ΚΑΙ ΑΠΟΦΕΙΣ ΤΟΥ ΝΟΣΗΛΕΥΤΙΚΟΥ ΠΡΟΣΩΠΙΚΟΥ ΚΛΙΝΙΚΗΣ ΝΟΣΗΛΕΥΟΜΕΝΩΝ ΑΣΘΕΝΩΝ ΜΕ COVID-19: ΠΡΩΤΗ ΠΕΡΙΟΔΟΣ ΠΑΝΔΗΜΙΑΣ	Χ. Γιαννοπούλου, Π. Θεοδώρου, Σ. Φωτίου, Σ. Βλαχογιάννη, Χ. Πόταρη, Α. Πατσούρας, Α. Ζούγλος, Α. Τσαρουχά
AA47	ΠΡΟΒΛΗΜΑΤΙΣΜΟΙ ΚΑΙ ΑΠΟΦΕΙΣ ΤΟΥ ΝΟΣΗΛΕΥΤΙΚΟΥ ΠΡΟΣΩΠΙΚΟΥ ΚΛΙΝΙΚΗΣ ΝΟΣΗΛΕΥΟΜΕΝΩΝ ΑΣΘΕΝΩΝ ΜΕ COVID-19: 2 ΕΤΗ ΜΕΤΑ ΤΗΝ ΕΝΑΡΞΗ ΤΗΣ ΠΑΝΔΗΜΙΑΣ	Σ. Βλαχογιάννη, Κ. Μόσχου, Μ. Καρακώστα, Χ. Γιαννοπούλου, Α. Μπίζος, Α. Πατσούρας, Ι. Γκίνης, Α. Τσαρουχά
AA48	Η ΕΠΙΠΤΩΣΗ ΤΗΣ ΑΡΤΗΡΙΑΚΗΣ ΥΠΕΡΤΑΣΗΣ ΚΑΙ ΤΗΣ ΧΡΟΝΙΑΣ ΝΕΦΡΙΚΗΣ ΝΟΣΟΥ ΣΤΑ ΑΤΟΜΑ ΜΕ ΤΟΝ HIV	<u>Β. Πετράκης</u> , Π. Ραφαηλίδης, Κ. Κανταρτζή, Π. Κρίκη, Σ. Παναγούτσος, Μ. Πανοπούλου, Δ. Παπάζογλου, Π. Παναγόπουλος
AA49	ΔΥΣΛΙΠΙΔΑΙΜΙΑ ΚΑΙ ΝΕΦΡΙΚΗ ΝΟΣΟΣ ΣΕ ΜΗ-ΔΙΑΒΗΤΙΚΟΥΣ ΑΣΘΕΝΕΙΣ	<u>Β. Ραΐκου</u> , Ι. Βλασερός, Σ. Γαβριήλ

Ημέρες Παθολογίας 2024

"Διλήμματα στην Κλινική Παθολογία"

ΑΝΑΡΤΗΜΕΝΕΣ

ΑΝΑΚΟΙΝΩΣΕΙΣ

ΑΑ50	ΑΣΥΝΗΘΗΣ ΕΚΔΗΛΩΣΗ ΑΜΥΛΟΕΙΔΩΣΗΣ ΕΛΑΦΡΩΝ ΑΛΥΣΕΩΝ ΜΕ ΣΥΝΔΥΑΣΜΟ ΟΞΕΙΑΣ ΠΕΡΙΚΑΡΔΙΤΙΔΑΣ ΚΑΙ ΟΞΕΙΑΣ ΠΕΡΙΦΕΡΙΚΗΣ ΠΟΛΥΝΕΥΡΟΠΑΘΕΙΑΣ	Ι. Σερέπας , Τ. Ταταρίδου, Ε. Βιλιώτης, Κ. Τζιάλλας, Α. Παπαδάκη, Ζ. Χαραλαμπίδη, Ε.-Λ. Καλτσούνης, Π. Σφαέλου, Δ. Σιούτης, Μ. Χατζηαντωνάκης, Χ.-Π. Κατσίλη, Ν. Τσενικλίδου, Ν. Αλεξίου, Ο. Τσατοβ, Μ. Κουπετώρη, Χ. Ολύμπιος, Σ. Συμπάρδη
ΑΑ51	ΕΞΩΠΝΕΥΜΟΝΙΚΗ ΦΥΜΑΤΙΩΣΗ: ΣΕ ΥΨΗΛΗ ΚΛΙΝΙΚΗ ΥΠΟΨΙΑ ΑΠΑΙΤΕΙΤΑΙ ΘΕΡΑΠΕΙΑ	Κ. Φραντζεσκάκη , Σ.Μ. Σιασιάκου, Ν. Συρίγος, Π. Μπάρτζος, Α. Παπανικολοπούλου, Ε. Παπαθανασίου, Α. Λεβουνέτες, Λ. Κωλιλέκας, Α. Παπαβασιλείου, Α. Κόλλιας
ΑΑ52	ΕΜΒΟΛΙΑΣΤΙΚΗ ΚΑΛΥΨΗ ΚΑΙ ΕΛΕΓΧΟΣ ΓΙΑ ΙΟΓΕΝΗ ΗΠΑΤΙΤΙΔΑ ΣΕ ΕΡΓΑΖΟΜΕΝΟΥΣ ΔΟΜΗΣ ΥΓΕΙΑΣ (ΕΔΥ)	Σ.Μ. Σιασιάκου, Π. Μπάρτζος , Ν. Συρίγος, Η. Στραβοδήμου, Α. Παπανικολοπούλου, Κ. Φραντζεσκάκη, Ρ. Σακκά, Γ. Πουλάκου
ΑΑ53	ΟΛΟΚΡΑΝΙΑΚΗ ΑΚΤΙΝΟΒΟΛΗΣΗ ΣΕ ΑΣΘΕΝΕΙΣ ΜΕ ΚΑΡΚΙΝΟ ΤΟΥ ΠΝΕΥΜΟΝΑ ΚΑΙ ΠΟΛΛΑΠΛΕΣ ΕΓΚΕΦΑΛΙΚΕΣ ΜΕΤΑΣΤΑΣΕΙΣ. Ο ΡΟΛΟΣ ΤΟΥ ΚΑΡΝΟΦΚ STATUS ΣΑΝ ΠΡΟΓΝΩΣΤΙΚΟΣ ΚΑΙ ΠΡΟΒΛΕΠΤΙΚΟΣ ΠΑΡΑΓΟΝΤΑΣ ΣΤΗΝ ΕΠΙΒΙΩΣΗ - Η ΕΜΠΕΙΡΙΑ ΤΟΥ ΤΜΗΜΑΤΟΣ ΜΑΣ	Γ. Σουλιμιώτη , Ε. Αθανασίου

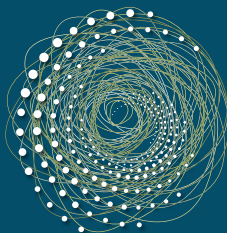

ΑΝΑΡΤΗΜΕΝΕΣ

ΑΝΑΚΟΙΝΩΣΕΙΣ

AA54	ΤΟ ΠΡΑΓΜΑΤΙΚΟ ΚΟΣΤΟΣ ΤΩΝ ΝΕΦΡΟΛΟΓΙΚΩΝ ΠΑΘΗΣΕΩΝ. Η ΕΜΠΕΙΡΙΑ ΕΝΟΣ ΚΕΝΤΡΟΥ	Ε. Σταμπολλίου, Π. Γιάννου, <u>Ε. Σταθοπούλου</u> , Α. Παπράς, Ζ. Αλεξάκου, Μ. Μπόρα, Γ. Αγγελής, Α. Καποτά, Δ. Πετράς
AA55	ΔΥΟ ΜΗ ΤΥΠΙΚΑ ΠΕΡΙΣΤΑΤΙΚΑ ΜΕ ΤΥΠΙΚΟ ΟΥΡΑΙΜΙΚΟ-ΑΙΜΟΛΥΤΙΚΟ ΣΥΝΔΡΟΜΟ ΠΟΥ ΕΛΑΒΑΝ ΑΝΤΙ-C5 ΜΟΝΟΚΛΩΝΙΚΑ ΑΝΤΙΣΩΜΑΤΑ. ΜΙΑ ΝΕΑ ΕΠΟΧΗ;	<u>Ε. Σταμπολλίου</u> , Π. Γιάννου, Ε. Νομικού, Δ. Πετράς
AA56	ΥΠΟΤΡΟΠΙΑΖΟΥΣΕΣ ΛΟΙΜΩΞΕΙΣ ΚΑΤΩΤΕΡΟΥ ΑΝΑΠΝΕΥΣΤΙΚΟΥ ΜΕ ΑΝΑΠΝΕΥΣΤΙΚΗ ΑΝΕΠΑΡΚΕΙΑ ΚΑΙ ΕΛΑΧΙΣΤΗ ΔΥΣΠΝΟΙΑ	Χ. Παπαστάμος, Δ. Σιναπίδης, <u>Θ. Τσαγανός</u>
AA57	ΠΟΛΛΑΠΛΑ ΠΡΟΛΙΠΟΘΥΜΙΚΑ ΕΠΕΙΣΟΔΙΑ ΣΕ ΓΥΝΑΙΚΑ ΜΕ ΠΟΛΛΑΠΛΟΥΝ ΜΥΕΛΩΜΑ	Α. Σεργιάνι, Μ. Μήγκου, <u>Θ. Τσαγανός</u>
AA58	ΑΙΜΟΛΥΤΙΚΗ ΑΝΑΙΜΙΑ ΣΕ ΑΣΘΕΝΗ ΜΕ ΝΕΟΠΛΑΣΜΑ ΣΙΓΜΟΕΙΔΟΥΣ	Β. Μαρίνου, Δ. Σιναπίδης, <u>Θ. Τσαγανός</u>
AA59	ΝΕΑΝΙΚΟ ΞΑΝΘΟΚΟΚΚΙΩΜΑ	<u>Ε. Τσιούρη</u> , Σ. Κοτσιφάκης, Χ. Παυλίδη, Α. Μπορονίλο, Μ. Ριζογιάννης, Ε. Μοστράτου
AA60	ΜΙΑ ΣΠΑΝΙΑ ΠΕΡΙΠΤΩΣΗ ΠΡΩΤΟΛΟΙΜΩΣΗΣ ΑΠΟ HIV ΚΑΙ ΚΥΤΤΑΡΟΜΕΓΑΛΟΪΟ	<u>Ε. Τσούνης</u> , Η. Σίσκος, Ε. Μαλλιάρου, Μ. Παπακωνσταντίνου, Θ. Ζορμπαλά, Δ. Παπαθεοδοσίου, Φ. Παπαδάτος, Ι. Λιακόπουλος, Ε. Ντασκαγιάννη, Ν. Μάγειρας, Π. Πετρίκκος
AA61	ΟΡΘΗ ΧΡΗΣΗ ΤΩΝ ΑΝΤΙΒΙΟΤΙΚΩΝ - ΣΥΝΕΠΕΙΣ ΑΠΟ ΤΗΝ ΥΠΕΡΚΑΤΑΝΑΛΩΣΗ	<u>Χ. Φλώρου</u> , Μ. Χανιά

Ημέρες Παθολογίας 2024

"Διλήμματα στην Κλινική Παθολογία"

ΑΝΑΡΤΗΜΕΝΕΣ

ΑΝΑΚΟΙΝΩΣΕΙΣ

ΑΑ62	ΠΝΕΥΜΟΝΙΤΙΔΑ ΣΧΕΤΙΖΟΜΕΝΗ ΜΕ ΤΗ ΧΟΡΗΓΗΣΗ ΑΝΤΙΒΟΔΥ-DRUG CONJUGATES (ADC) ΣΤΙΣ ΝΕΩΤΕΡΕΣ ΘΕΡΑΠΕΥΤΙΚΕΣ ΠΡΟΣΕΓΓΙΣΕΙΣ ΣΤΙΣ ΣΥΜΠΑΓΕΙΣ ΝΕΟΠΛΑΣΙΕΣ: ΒΙΒΛΙΟΓΡΑΦΙΚΗ ΑΝΑΣΚΟΠΗΣΗ	Κ. Φωλήνας , Ν. Αλεβιζόπουλος, Β. Αποστολοπούλου, Β. Ωραιόπουλος, Β. Κούστας, Ε. Φραγκούλη
ΑΑ63	ΜΟΡΙΑΚΟΣ ΕΛΕΓΧΟΣ ΣΤΑ ΣΥΜΠΑΓΗ ΝΕΟΠΛΑΣΜΑΤΑ: ΠΡΟΟΠΤΙΚΕΣ ΚΑΙ ΠΡΟΒΛΗΜΑΤΙΣΜΟΙ	Κ. Φωλήνας , Ν. Αλεβιζόπουλος, Β. Αποστολοπούλου, Β. Ωραιόπουλος, Β. Κούστας
ΑΑ64	ΚΑΡΔΙΟΓΚΟΛΟΓΙΑ – Η ΑΝΑΓΚΗ ΑΝΑΔΥΣΗΣ ΤΗΣ ΥΠΟΕΙΔΙΚΟΤΗΤΑΣ ΓΙΑ ΤΗΝ ΠΙΟ ΑΣΦΑΛΗ ΔΙΑΧΕΙΡΙΣΗ ΤΩΝ ΚΑΡΔΙΟΛΟΓΙΚΩΝ ΑΝΕΠΙΘΥΜΗΤΩΝ ΕΝΕΡΓΕΙΩΝ ΕΝΟΣ ΟΓΚΟΛΟΓΙΚΟΥ ΑΣΘΕΝΗ	Κ. Φωλήνας , Ν. Αλεβιζόπουλος, Β. Αποστολοπούλου, Β. Ωραιόπουλος, Β. Κούστας, Ε. Φραγκούλη
ΑΑ65	Η ΤΟΞΙΚΟΤΗΤΑ ΑΠΟ ΤΗΝ ΑΓΩΓΗ ΣΤΑ ΣΥΜΠΑΓΗ ΝΕΟΠΛΑΣΜΑΤΑ ΩΣ ΔΕΙΚΤΗΣ ΑΝΤΑΠΟΚΡΙΣΗΣ ΣΤΗ ΘΕΡΑΠΕΙΑ: ΑΝΑΣΚΟΠΗΣΗ ΤΗΣ ΒΙΒΛΙΟΓΡΑΦΙΑΣ	Κ. Φωλήνας , Ν. Αλεβιζόπουλος, Β. Αποστολοπούλου, Β. Ωραιόπουλος, Β. Κούστας, Ε. Φραγκούλη
ΑΑ66	ΓΝΩΣΕΙΣ ΚΑΙ ΠΡΟΚΑΤΑΛΗΨΕΙΣ ΣΧΕΤΙΚΑ ΜΕ ΤΙΣ ΚΛΙΝΙΚΕΣ ΜΕΛΕΤΕΣ ΣΤΟ ΥΓΕΙΟΝΟΜΙΚΟ ΠΡΟΣΩΠΙΚΟ: ΤΙ ΘΑ ΜΠΟΡΟΥΣΕ ΝΑ ΑΛΛΑΞΕΙ ΣΤΟ ΜΕΛΛΟΝ;	Α. Ψωφάκη , Ε. Βουλγαράκη, Β. Ράπτη, Β. Μαραβίτσας, Μ. Μπέη, Β. Σακκά, Ε. Κάκαλου, Κ.Ν. Συρίγος, Γ. Πουλάκου

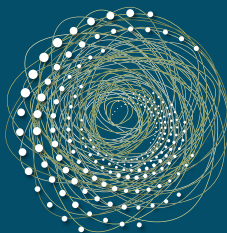

ΑΝΑΡΤΗΜΕΝΕΣ

ΑΝΑΚΟΙΝΩΣΕΙΣ

AA67	ΠΕΡΙΓΡΑΦΗ ΔΥΟ ΠΕΡΙΠΤΩΣΕΩΝ ΕΜΜΕΝΟΥΣΑΣ ΣΥΛΛΟΙΜΩΞΗΣ ΓΡΙΠΗΣ ΚΑΙ COVID-19 ΣΕ ΑΣΘΕΝΕΙΣ ΥΠΟ ΑΝΟΣΟΚΑΤΑΣΤΑΛΤΙΚΗ ΑΓΩΓΗ ΜΕ RITUXIMAB	Η. Στραβοδήμου , Β. Σακκά, Ε. Φυτά, Μ. Μητροπούλου, Ι. Μήτρου, Μ. Κοπελιά, Ε. Κάκαλου, Γ. Πουλάκου
AA68	ΠΡΟΓΝΩΣΤΙΚΗ ΚΑΙ ΠΡΟΒΛΕΠΤΙΚΗ ΑΞΙΑ ΤΩΝ ΕΠΙΠΕΔΩΝ ΤΩΝ ΔΙΑΛΥΤΩΝ ΜΟΡΦΩΝ ΤΩΝ ΠΡΩΤΕΙΝΩΝ sPD-1 ΚΑΙ sPD-L1 ΣΤΟΝ ΟΡΟ ΑΣΘΕΝΩΝ ΜΕ ΜΗ ΜΙΚΡΟΚΥΤΤΑΡΙΚΟ ΚΑΡΚΙΝΟ ΠΝΕΥΜΟΝΑ	Ν. Συρίγος , Ά. Παπαδοπούλου, Ε. Κόκκοτου, Σ. Γαϊτανάκης, Ι. Γκιόζος, Α. Χαρπίδου, Δ. Γράψα

Ημέρες Παθολογίας 2024

"Διλήμματα στην Κλινική Παθολογία"

ΚΑΤΑΛΟΓΟΣ

ΟΜΙΛΗΤΩΝ - ΣΥΝΤΟΝΙΣΤΩΝ

Jensen Lasse, Senior Associate Professor, Department of Medical, Health and Caring Sciences, Division of Diagnostics and Specialist Medicine, Linköping University, Sweden

Αλεξοπούλου Αλεξάνδρα, Καθηγήτρια Παθολογίας, Β' Πανεπιστημιακή Παθολογική Κλινική, Γ.Ν.Α. «Ιπποκράτειο»

Ανδρινοπούλου Βασιλική, Χημικός, RnD Analytical Officer, Intermed A.E.

Αντωνογιαννάκη Ειρήνη-Χρυσοβαλάντη, Ειδικευόμενη Παθολογίας, Γ' Παθολογική Κλινική και Ομώνυμο Εργαστήριο Ιατρικής Σχολής ΕΚΠΑ, Γ.Ν.Ν.Θ.Α. «Η Σωτηρία»

Αργύρης Αντώνιος, Παθολόγος, ESH Specialist, Επιμελητής Β', Γ.Ν.Α. «Αλεξάνδρα», Research Fellow, Liverpool Centre for Cardiovascular Science

Αρχοντούλη Δήμητρα, Ειδικευόμενη Οφθαλμολογίας, Γ.Α.Ο.Ν.Α. «Ο Άγιος Σάββας», Μεταπτυχιακή Φοιτήτρια ΕΚΠΑ

Ασημακοπούλου Αθηνά, Ενδοκρινολόγος, Ακαδημαϊκός Υπότροφος, Γ' Παθολογική Κλινική και Ομώνυμο Εργαστήριο Ιατρικής Σχολής ΕΚΠΑ, Γ.Ν.Ν.Θ.Α. «Η Σωτηρία»

Βαβουρανάκης Εμμανουήλ, Καθηγητής Καρδιολογίας, Διευθυντής, Γ' Πανεπιστημιακή Καρδιολογική Κλινική, Γ.Ν.Ν.Θ.Α. «Η Σωτηρία»

Βασιλακόπουλος Θεόδωρος, Καθηγητής Αιματολογίας, Πανεπιστημιακή Αιματολογική Κλινική, Γ.Ν.Α. «Λαϊκό»

Βασιλόπουλος Δημήτριος, Καθηγητής Παθολογίας - Ρευματολογίας, Διευθυντής, Β' Παθολογική Κλινική και Ομώνυμο Εργαστήριο, Ιατρική Σχολή ΕΚΠΑ, Γ.Ν.Α. «Ιπποκράτειο»

Βλαχαντώνη Ίρις, MD, MScPH, PhD, Επιμελήτρια Α', 7η Πνευμονολογική Κλινική, Γ.Ν.Ν.Θ.Α. «Η Σωτηρία»

Βρυωνίδου-Μπομποτά Ανδρομάχη, Συντονίστρια Διευθύντρια, Τμήμα Ενδοκρινολογίας, Διαβήτη & Μεταβολισμού, Γ.Ν.Α. «Κοργιαλένιο - Μπενάκειο» Ε.Ε.Σ.

Γάκης Γεώργιος, Φοιτητής Ιατρικής Πανεπιστημίου Πατρών

Γαβροπούλου Μαρία, Ενδοκρινολόγος, Διευθύντρια ΕΣΥ, Δρ. ΕΣΥ, Ενδοκρινολογική Μονάδα, Α' Προπαιδευτική Παθολογική Κλινική, Ιατρική Σχολή ΕΚΠΑ, Γ.Ν.Α. «Λαϊκό»

Γιαμαρέλλος-Μπουρμπούλης Ευάγγελος, Καθηγητής Παθολογίας - Λοιμώξεων, Διευθυντής Προγράμματος Μεταπτυχιακών Σπουδών «Λοιμωξιολογία», Δ' Παθολογική Κλινική Ιατρικής Σχολής ΕΚΠΑ, President European Sepsis Alliance, Board Member Global Sepsis Alliance, Πρόεδρος Ελληνικού Ινστιτούτου Μελέτης Σήψης, Πρόεδρος Ελληνικής Εταιρείας Χημειοθεραπείας

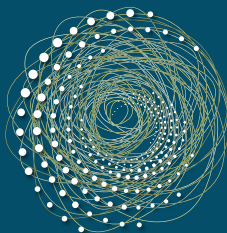

ΚΑΤΑΛΟΓΟΣ ΟΜΙΛΗΤΩΝ - ΣΥΝΤΟΝΙΣΤΩΝ

Γιαννιτσιώτη Ευθυμία, MD, PhD, Παθολόγος - Λοιμωξιολόγος, Α' Προπαιδευτική Παθολογική Κλινική Ιατρικής Σχολής ΕΚΠΑ, Γ.Ν.Α. «Λαϊκό», Treasurer ESGIAI, Country Delegate EBJIS

Γκιόζος Ιωάννης, MD, PhD, FCCP, Πνευμονολόγος, Ακαδημαϊκός Υπότροφος ΕΚΠΑ, Ογκολογική Μονάδα, Γ' Παθολογική Κλινική και Ομώνυμο Εργαστήριο Ιατρικής Σχολής ΕΚΠΑ, Γ.Ν.Ν.Θ.Α. «Η Σωτηρία»

Δανιάς Νικόλαος, Αναπληρωτής Καθηγητής Χειρουργικής, Δ' Χειρουργική Κλινική, Π.Γ.Ν. «Αττικόν»

Δαφνή Μαρία, Παθολόγος, Επιμελήτρια Β', Α' Παθολογική Κλινική, Γ.Ν.Α. «Κοργιαλένιο - Μπενάκειο» Ε.Ε.Σ.

Δελημπαση Σωσάνα, Αιματολόγος, Διευθύντρια ΕΣΥ, Αιματολογική Κλινική, Γ.Ν.Α. «Ο Ευαγγελισμός»

Δημακάκος Ευάγγελος, Παθολόγος - Αγγειολόγος, Υπεύθυνος Αγγειολογικού Ιατρείου - Training Center of Angiology of UEMS, Γ' Παθολογική Κλινική και Ομώνυμο Εργαστήριο Ιατρικής Σχολής ΕΚΠΑ, Γ.Ν.Ν.Θ.Α. «Η Σωτηρία», Εκπρόσωπος της Ελλάδας και Μέλος του Δ.Σ. UEMS of Angiology / Vascular Medicine, Πρόεδρος της Παγκόσμιας Λεμφολογικής Εταιρείας

Δουγέκου Γεωργία, Παθολόγος, Επιμελήτρια Β' ΕΣΥ, Γ' Παθολογική Κλινική και Ομώνυμο Εργαστήριο Ιατρικής Σχολής ΕΚΠΑ, Γ.Ν.Ν.Θ.Α. «Η Σωτηρία»

Ευαγγελάτος Γεράσιμος, Ρευματολόγος, Επιστημονικός Συνεργάτης, Γ' Παθολογική Κλινική και Ομώνυμο Εργαστήριο Ιατρικής Σχολής ΕΚΠΑ, Γ.Ν.Ν.Θ.Α. «Η Σωτηρία»

Ευαγγέλου Γεώργιος, Παθολόγος - Ογκολόγος, Επικουρικός Επιμελητής Β', Γ' Παθολογική Κλινική και Ομώνυμο Εργαστήριο Ιατρικής Σχολής ΕΚΠΑ, Γ.Ν.Ν.Θ.Α. «Η Σωτηρία»

Ζέρβας Ελευθέριος, Πνευμονολόγος - Φυματιολόγος, Συντονιστής Διευθυντής, 7η Πνευμονολογική Κλινική, Γ.Ν.Ν.Θ.Α «Η Σωτηρία», Ταμίας ΕΠΕ

Θεοδωράκης Εμμανουήλ, Χειρουργός Θώρακος, Γ.Ν.Ν.Θ.Α. «Η Σωτηρία»

Θωμόπουλος Κωνσταντίνος, Καρδιολόγος, Συντονιστής Διευθυντής, Καρδιολογική Κλινική, Γ.Ν.Α. «Λαϊκό»

Καβουκλή Αφροδίτη, Φαρμακοποιός, Μεταπτυχιακή Φοιτήτρια Ιατρικής Σχολής ΕΚΠΑ

Καϊνης Ηλίας, Πνευμονολόγος, Διευθυντής, 10η Πνευμονολογική Κλινική, Γ.Ν.Ν.Θ.Α. «Η Σωτηρία», Πρόεδρος Επιστημονικού Συμβουλίου Γ.Ν.Ν.Θ.Α. «Η Σωτηρία»

Ημέρες Παθολογίας 2024

“Διλήμματα στην Κλινική Παθολογία”

ΚΑΤΑΛΟΓΟΣ

ΟΜΙΛΗΤΩΝ - ΣΥΝΤΟΝΙΣΤΩΝ

- Κακαβούλη Γεωργία**, Χημικός, Analytical RnD Scientist, MSc Σχολή Επιστημών Υγείας
- Κάκαλου Ελένη**, Παθολόγος – Λοιμωξιολόγος, Επιμελήτρια Α' ΕΣΥ, Γ' Παθολογική Κλινική και Ομώνυμο Εργαστήριο Ιατρικής Σχολής ΕΚΠΑ, Γ.Ν.Ν.Θ.Α. «Η Σωτηρία»
- Καλανταρίδου Σοφία**, Καθηγήτρια Μαιευτικής – Γυναικολογίας και Στείρωσης, Ιατρική Σχολή ΕΚΠΑ
- Καλλίστρατος Εμμανουήλ**, Αν. Διευθυντής, Β' Καρδιολογική Κλινική, Metropolitan Hospital
- Καλογερόπουλος Πέτρος**, Καρδιολόγος, Διευθυντής, Τμήμα Προληπτικής Καρδιολογίας, Metropolitan Hospital
- Καλογεροπούλου Φλώρα**, Χημικός Μηχανικός, Υποψήφια Διδάκτορας, Εθνικό Μετσόβιο Πολυτεχνείο
- Καπάντας Ευθύμιος**, Παθολόγος με Εξειδίκευση στον Σακχαρώδη Διαβήτη, Διευθυντής Τμήματος Διαβήτη – Παχυσαρκίας – Μεταβολισμού, Νοσοκομείο Metropolitan, Πρόεδρος Ελληνικής Ιατρικής Εταιρείας Παχυσαρκίας
- Καρακατσάνης Σταμάτιος**, MD, MSc, PhD, Αιματολόγος, Επικουρικός Επιμελητής Β' ΕΣΥ, Γ' Παθολογική Κλινική και Ομώνυμο Εργαστήριο Ιατρικής Σχολής ΕΚΠΑ, Γ.Ν.Ν.Θ.Α. «Η Σωτηρία»
- Καραμανώλης Γεώργιος**, Καθηγητής Γαστρεντερολογίας, Ιατρική Σχολή ΕΚΠΑ, Αρεταίειο Νοσοκομείο
- Καραπάτη Γιάννα**, Παθολόγος, Επιμελήτρια Α', Α' Παθολογική Κλινική, Γ.Ν.Α. «Κοργιαλένιο – Μπενάκειο» Ε.Ε.Σ.
- Καρούμπαλης Ιωάννης**, PhD, Γαστρεντερολόγος, Διευθυντής Γαστρεντερολογικής Κλινικής, Γ.Ν.Α. «Γ. Γεννηματάς»
- Κατσαούνου Παρασκευή**, Αναπληρώτρια Καθηγήτρια Πνευμονολογίας, Ιατρική Σχολή ΕΚΠΑ
- Κατσαρού Αγγελική**, MD, MSc, PhD(c), Ειδικός Παθολόγος, Επιμελήτρια Β' Παθολογικής Κλινικής, 251 Γενικό Νοσοκομείο Αεροπορίας
- Κόλλιας Αναστάσιος**, Καθηγητής Παθολογίας Ιατρικής Σχολής ΕΚΠΑ, Γ' Παθολογική Κλινική και Ομώνυμο Εργαστήριο, Γ.Ν.Ν.Θ.Α. «Η Σωτηρία»
- Κοντογιάννη Ευανθία**, Τεχνολόγος Ακτινολογίας – Ακτινοθεραπείας, Κοσμοϊατρική
- Κορομπόκη Ελένη**, Παθολόγος, Επιμελήτρια Α', Θεραπευτική Κλινική ΕΚΠΑ, Γ.Ν.Α. «Αλεξάνδρα»

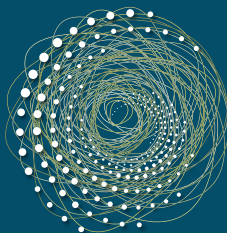

ΚΑΤΑΛΟΓΟΣ ΟΜΙΛΗΤΩΝ - ΣΥΝΤΟΝΙΣΤΩΝ

Κοσμάς Νικόλαος, Παθολόγος - Λοιμωξιολόγος, Διευθυντής, Γ' Παθολογική Κλινική, Γ.Ν.Α. «Κοργιαλένιο - Μπενάκειο» Ε.Ε.Σ.

Κοτρώσιος Κωνσταντίνος, Οπλίτης Ιατρός

Κοττέας Ηλίας, Παθολόγος - Ογκολόγος, Αναπληρωτής Καθηγητής Ιατρικής Σχολής ΕΚΠΑ, Γ' Παθολογική Κλινική και Ομώνυμο Εργαστήριο Ιατρικής Σχολής ΕΚΠΑ, Γ.Ν.Ν.Θ.Α. «Η Σωτηρία»

Κούβελα Μαρούσα, Πνευμονολόγος, Ακαδημαϊκός Υπότροφος ΕΚΠΑ, Ογκολογικό Τμήμα, Γ' Παθολογική Κλινική και Ομώνυμο Εργαστήριο Ιατρικής Σχολής ΕΚΠΑ, Γ.Ν.Ν.Θ.Α. «Η Σωτηρία»

Κουνάδης Γεώργιος, Γαστρεντερολόγος, Επιστημονικός Συνεργάτης ΕΚΠΑ, Ιατρικό Κέντρο Αθηνών

Κούρτη Γεωργία, Αιματολόγος, Επιμελήτρια Α' ΕΣΥ, Γ' ΠΠΚ, Γ.Ν.Ν.Θ.Α. «Η Σωτηρία»

Κουτσουνάς Ιωάννης, Γαστρεντερολόγος - Ηπατολόγος, Επιστημονικός Συνεργάτης ΕΚΠΑ, Γ' Παθολογική Κλινική, Γαστρεντερολογικό Τμήμα, Γ.Ν.Ν.Θ.Α. «Η Σωτηρία»

Κριπαράκος Αλκιβιάδης, Φοιτητής Ιατρικής ΕΚΠΑ

Κρόκος Κωνσταντίνος, Φοιτητής Ιατρικής ΕΚΠΑ

Κυριακούλης Κωνσταντίνος, Ιατρός, Επιστημονικός Συνεργάτης, Κέντρο Υπέρτασης STRIDE-7, Γ' Παθολογική Κλινική και Ομώνυμο Εργαστήριο Ιατρικής Σχολής ΕΚΠΑ, Γ.Ν.Ν.Θ.Α. «Η Σωτηρία»

Κυρούσης Χρήστος, Φοιτητής Ιατρικής ΕΚΠΑ

Κωνσταντιανού Ειρήνη, Φοιτήτρια Ιατρικής ΕΚΠΑ

Κωνσταντινίδης Δημήτριος, Καρδιολόγος, Υπεύθυνος Μονάδα Υπέρτασης, Α' Πανεπιστημιακή Καρδιολογική Κλινική, Γ.Ν.Α. «Ιπποκράτειο»

Κωτσάκη Αντιγόνη, Παθολόγος - Λοιμωξιολόγος, Επιμελήτρια Β', Δ' Παθολογική Κλινική, Π.Γ.Ν. «Αττικόν»

Λεωνιδοπούλου Θεώνη, Αιματολόγος, Διευθύντρια ΕΣΥ, Αιματολογική Κλινική, Γ.Ν.Α. «Σισμανόγλειο - Αμαλία Φλέμιγκ»

Λιγνού Μυρτώ, Φοιτήτρια Ιατρικής ΕΚΠΑ

Λουκίδης Στυλιανός, Καθηγητής Ιατρικής Σχολής ΕΚΠΑ, Διευθυντής Β' Πανεπιστημιακής Πνευμονολογικής Κλινικής, Π.Γ.Ν. «Αττικόν»

Ημέρες Παθολογίας 2024

“Διλήμματα στην Κλινική Παθολογία”

ΚΑΤΑΛΟΓΟΣ

ΟΜΙΛΗΤΩΝ - ΣΥΝΤΟΝΙΣΤΩΝ

Μαγγενάκη Σοφία, Ειδικευόμενη Παθολογίας, Γ' Παθολογική Κλινική και Ομώνυμο Εργαστήριο Ιατρικής Σχολής ΕΚΠΑ, Γ.Ν.Ν.Θ.Α. «Η Σωτηρία»

Μάκρας Πολυζώης, Ενδοκρινολόγος, Τμηματάρχης Έρευνας, 251 Γενικό Νοσοκομείο Αεροπορίας

Μακρής Μιχαήλ, Αλλεργιολόγος, Διευθυντής ΕΣΥ, Υπεύθυνος Μονάδας Αλλεργιολογίας «Δ. Καλογερομήτρος», Υπεύθυνος Κέντρου Εμπειρογνωμοσύνης «Μαστοκυττάρωσης και Συνδρόμων Ενεργοποίησης Μαστοκυττάρων», Β' Κλινική Δερματικών και Αφροδισίων Νόσων Ιατρικής Σχολής ΕΚΠΑ, Π.Γ.Ν. «Αττικόν», Visiting Scientist Allergy Centrum, Charite Universitat Medicin, Berlin, Germany

Μακρυλάκης Κωνσταντίνος, Καθηγητής Παθολογίας - Μεταβολικών Νοσημάτων Ιατρικής Σχολής ΕΚΠΑ, Α' Προπαιδευτική Παθολογική Κλινική και Διαβητολογικό Κέντρο, Γ.Ν.Α. «Λαϊκό»

Μαλιάγκας Παρασκευάς, Quality Control Analyst, Demo S.A.

Μανδράκη Κωνσταντίνα, Χημικός Μηχανικός

Μάνη Ηλιάνα, Παθολόγος, Επιμελήτρια Β' ΕΣΥ, Β' Πανεπιστημιακή Παθολογική Κλινική και Ομώνυμο Εργαστήριο, Γ.Ν.Α. «Ιπποκράτειο»

Μανιός Ευστάθιος, Καθηγητής Παθολογίας, Ιατρείο Υπέρτασης, Θεραπευτική Κλινική Πανεπιστημίου Αθηνών, Γ.Ν.Α. «Αλεξάνδρα»

Μαργαρίτης Ορέστης, Φοιτητής Ιατρικής ΕΚΠΑ

Μαρκόπουλος Ιωάννης, Φοιτητής Ιατρικής ΕΚΠΑ

Μέντη Αριάδνη, Ιατρός, Επιστημονική Συνεργάτης, Κέντρο Υπέρτασης STRIDE-7, Γ' Παθολογική Κλινική και Ομώνυμο Εργαστήριο Ιατρικής Σχολής ΕΚΠΑ, Γ.Ν.Ν.Θ.Α. «Η Σωτηρία»

Μιχαλάκης Κωστής, MD, PhD, Ενδοκρινολόγος, SCOPE International Fellow in Obesity

Μουστάκη Καλλιόπη, Μεταπτυχιακή Φοιτήτρια ΠΜΣ «Ανάπτυξη Νέων Φαρμάκων: Έρευνα, Κυκλοφορία και Πρόσβαση», Ιατρική Σχολή ΕΚΠΑ

Μπακάκος Πέτρος, Καθηγητής Πνευμονολογίας, Ιατρική Σχολή ΕΚΠΑ, Διευθυντής Α' Πανεπιστημιακής Πνευμονολογικής Κλινικής, Γ.Ν.Ν.Θ.Α. «Η Σωτηρία»

Μπάμιας Γεώργιος, Καθηγητής Γαστρεντερολογίας ΕΚΠΑ

Μπάρτζος Παναγιώτης, Ειδικευόμενος Εσωτερικής Παθολογίας, Γ' Παθολογική Κλινική και Ομώνυμο Εργαστήριο Ιατρικής Σχολής ΕΚΠΑ, Γ.Ν.Ν.Θ.Α. «Η Σωτηρία»

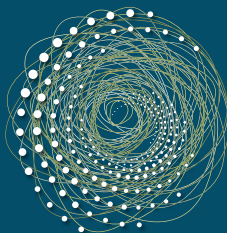

ΚΑΤΑΛΟΓΟΣ ΟΜΙΛΗΤΩΝ - ΣΥΝΤΟΝΙΣΤΩΝ

Μπασούλης Δημήτριος, Παθολόγος - Λοιμωξιολόγος, Επιμελητής Β' ΕΣΥ, Κλινική Παθολογικής Φυσιολογίας, Γ.Ν.Α. «Λαϊκό»

Μπίκου Κωνσταντίνα, Ακτινοθεραπεύτρια Ογκολόγος, Γερμανικό Ογκολογικό Κέντρο, Λεμεσός, Κύπρος

Μπιρμπίλης Χαράλαμπος, Παθολόγος, Διευθυντής ΕΣΥ, Παθολογική Κλινική, Γ.Ν.Ν.Θ.Α. «Η Σωτηρία»

Νικολακέα Μελίνα, MD, MSc(c), Ιατρός Υπηρεσίας Υπαίθρου

Ντάιος Γεώργιος, Αναπληρωτής Καθηγητής Παθολογίας, Παθολογική Κλινική, Τμήμα Ιατρικής, Σχολή Επιστημών Υγείας, Πανεπιστήμιο Θεσσαλίας, Πρόεδρος Ελληνικού Οργανισμού Εγκεφαλικών

Ντζιώρα Φωτεινή, Παθολόγος - Λοιμωξιολόγος, Επιμελήτρια Α' ΕΣΥ, Α' Προπαιδευτική Παθολογική Κλινική, Γ.Ν.Α. «Λαϊκό»

Ντουράκης Σπυρίδων, Παθολόγος - Ηπατολόγος, Ομότιμος Καθηγητής Ιατρικής Σχολής ΕΚΠΑ

Οικονόμου Ευάγγελος, Επίκουρος Καθηγητής Καρδιολογίας, Γ' Καρδιολογική Κλινική ΕΚΠΑ, Γ.Ν.Ν.Θ.Α. «Η Σωτηρία»

Πανταζόπουλος Κοσμάς, Παθολόγος, Ακαδημαϊκός Υπότροφος Ιατρικής Σχολής ΕΚΠΑ, Γ' Παθολογική Κλινική και Ομώνυμο Εργαστήριο Ιατρικής Σχολής ΕΚΠΑ, Γ.Ν.Ν.Θ.Α. «Η Σωτηρία»

Παπαγεωργακοπούλου Μανθία, Φοιτήτρια Ιατρικής Πανεπιστημίου Πατρών

Παπαδημητρόπουλος Βασίλειος, MD, PhD, Παθολόγος - Ηπατολόγος, Διευθυντής ΕΣΥ, Β' Πανεπιστημιακή Παθολογική Κλινική, Γ.Ν.Α. «Ιπποκράτειο»

Παπαπάνου Μιχαήλ, Υποψήφιος Διδάκτορας Ιατρικής Σχολής ΕΚΠΑ

Παπασωτηρίου Μάριος, Επίκουρος Καθηγητής Παθολογίας - Νεφρολογίας, Νεφρολογικό Κέντρο, Π.Γ.Ν. Πατρών

Παρασκευάς Θεμιστοκλής, Ειδικευόμενος Ιατρός, Π.Γ.Ν. Πατρών

Πέππα Μελπομένη, Καθηγήτρια Ενδοκρινολογίας ΕΚΠΑ, Υπεύθυνη Μονάδας Ενδοκρινολογίας και Μεταβολικών Παθήσεων των Οστών, Β' Προπαιδευτική Παθολογική Κλινική, Π.Γ.Ν. «Αττικόν» & Γ' Παθολογική Κλινική και Ομώνυμο Εργαστήριο Ιατρικής Σχολής ΕΚΠΑ, Γ.Ν.Ν.Θ.Α. «Η Σωτηρία»

Πεταλάς Κωνσταντίνος, Αλλεργιολόγος, Αναπληρωτής Διευθυντής, Αλλεργιολογικό Τμήμα, 251 Γενικό Νοσοκομείο Αεροπορίας

Ημέρες Παθολογίας 2024

“Διλήμματα στην Κλινική Παθολογία”

ΚΑΤΑΛΟΓΟΣ

ΟΜΙΛΗΤΩΝ - ΣΥΝΤΟΝΙΣΤΩΝ

Πουλάκου Γαρυφαλλιά, Αναπληρώτρια Καθηγήτρια Παθολογίας - Λοιμώξεων, Γ' Παθολογική Κλινική και Ομώνυμο Εργαστήριο Ιατρικής Σχολής ΕΚΠΑ, Γ.Ν.Ν.Θ.Α. «Η Σωτηρία»

Ραλλίδης Λουκιανός, Καθηγητής Καρδιολογίας ΕΚΠΑ, Υπεύθυνος Μονάδας Εμφραγμάτων και Ιατρείου Λιπιδίων, Β' Πανεπιστημιακή Καρδιολογική Κλινική, Π.Γ.Ν. «Αττικόν»

Ροβίνα Νικολέττα, Αναπληρώτρια Καθηγήτρια Πνευμονολογίας - Εντατικής Θεραπείας, Ιατρική Σχολή ΕΚΠΑ

Σακκά Βησσαρία, Παθολόγος - Λοιμωξιολόγος, Διευθύντρια ΕΣΥ, Γ' Παθολογική Κλινική και Ομώνυμο Εργαστήριο Ιατρικής Σχολής ΕΚΠΑ, Γ.Ν.Ν.Θ.Α. «Η Σωτηρία»

Σαμαράς Βασίλειος, Παθολογοανατόμος, Επιμελητής Α', Επιστημονικά Υπεύθυνος Παθολογοανατομικού Τμήματος, Γ.Ν.Α. «Κοργιαλένιο - Μπενάκειο» Ε.Ε.Σ.

Σιασιάκου Σοφία, Παθολόγος - Ηπατολόγος, Διευθύντρια ΕΣΥ, Γ' Παθολογική Κλινική και Ομώνυμο Εργαστήριο Ιατρικής Σχολής ΕΚΠΑ, Γ.Ν.Ν.Θ.Α. «Η Σωτηρία»

Σουβαλιώτης Νεκτάριος, Καρδιολόγος - Ηλεκτροφυσιολόγος Επιμελητής Β', Γ' Πανεπιστημιακή Καρδιολογική Κλινική, Γ.Ν.Ν.Θ.Α. «Η Σωτηρία»

Στεργίου Γεώργιος, Καθηγητής Παθολογίας - Υπέρτασης, Κέντρο Υπέρτασης STRIDE-7, Γ' Παθολογική Κλινική και Ομώνυμο Εργαστήριο Ιατρικής Σχολής ΕΚΠΑ, Γ.Ν.Ν.Θ.Α. «Η Σωτηρία»

Στραβοδήμου Ηλέκτρα, Ειδικευόμενη Παθολογίας, Γ' Παθολογική Κλινική και Ομώνυμο Εργαστήριο Ιατρικής Σχολής ΕΚΠΑ, Γ.Ν.Ν.Θ.Α. «Η Σωτηρία»

Στρατάκης Κωνσταντίνος, Καθηγητής Παιδιατρικής, Ενδοκρινολογίας και Γενετικής, Διευθυντής Γενετικής του Ανθρώπου και Ιατρικής Ακριβείας, ΙΤΕ, Διευθυντής Κλινικής Γενετικής, Νοσοκομείο Ε. Ντυνάν, Senior Associate, NICHD, NIH, Bethesda, MD, USA

Συμεωνίδης Νικόλαος, Σμήναρχος (ΥΙ), Παθολόγος - Λοιμωξιολόγος, Διευθυντής Τομέα Εκπαίδευσης Έρευνας, 251 Γενικό Νοσοκομείο Αεροπορίας

Συρίγος Αλέξανδρος, Φοιτητής Ιατρικής ΕΚΠΑ

Συρίγος Κωνσταντίνος Ν., Καθηγητής Παθολογίας & Ογκολογίας Ιατρικής Σχολής ΕΚΠΑ, Διευθυντής, Γ' Παθολογική Κλινική και Ομώνυμο Εργαστήριο Ιατρικής Σχολής ΕΚΠΑ

Συρίγος Νικόλαος, MD, MPH, Ειδικευόμενος Παθολογίας, Research Fellow HMS/DFCI

Συρίγου Αικατερίνη, MD, PhD, Αλλεργιολόγος, Αναπληρώτρια Καθηγήτρια, Υπεύθυνη Μονάδας Αλλεργιολογίας και Κλινικής Ανοσολογίας, Γ' Παθολογική Κλινική και Ομώνυμο Εργαστήριο Ιατρικής Σχολής ΕΚΠΑ, Γ.Ν.Ν.Θ.Α. «Η Σωτηρία»

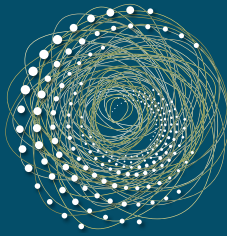

ΚΑΤΑΛΟΓΟΣ ΟΜΙΛΗΤΩΝ - ΣΥΝΤΟΝΙΣΤΩΝ

Σύρρου Ανδρονίκη, Φοιτήτρια Ιατρικής ΕΚΠΑ

Τεντολούρης Νικόλαος, Καθηγητής Παθολογίας, Ιατρική Σχολή ΕΚΠΑ, Γ.Ν.Α. «Λαϊκό»

Τέρπος Ευάγγελος, Καθηγητής Αιματολογίας, Διευθυντής Μονάδας Αυτόλογης Μεταμόσχευσης Αρχέγονων Αιμοποιητικών Κυττάρων, Θεραπευτική Κλινική Ιατρικής Σχολής ΕΚΠΑ, Γ.Ν.Α. "Αλεξάνδρα"

Τζαβάρα Βασιλική, Παθολόγος - Κλινική Ανοσολόγος, Διευθύντρια, Α' Παθολογική Κλινική, Γ.Ν.Α. «Κοργιαλένιο - Μπενάκειο» Ε.Ε.Σ.

Τζαναβάρα Μαρία-Ευαγγελία, Φοιτήτρια Ιατρικής ΕΚΠΑ

Τζανέλα Μαρινέλλα, Διευθύντρια, Ενδοκρινολογικό Τμήμα «Δ. ΙΚΚΟΣ», Γ.Ν.Α. «Ευαγγελισμός - Πολυκλινική»

Τζιόμπρα Σοφία, Μεταπτυχιακή Φοιτήτρια ΠΜΣ «Ανάπτυξη Νέων Φαρμάκων: Έρευνα, Κυκλοφορία και Πρόσβαση», Ιατρική Σχολή ΕΚΠΑ, Q4 Officer, Boehringer-Ingelheim

Τομαρά Δήμητρα, Φαρμακοποιός, Μεταπτυχιακή Φοιτήτρια ΠΜΣ «Ανάπτυξη Νέων Φαρμάκων: Έρευνα, Κυκλοφορία και Πρόσβαση»

Τουρνης Συμεών, Δρ. Ενδοκρινολόγος, Ακαδημαϊκός Υπότροφος, Εργαστήριο Έρευνας Παθήσεων Μυοσκελετικού Συστήματος ΕΚΠΑ, Γ.Ν.Α. ΚΑΤ

Τρίμης Αθανάσιος, Φοιτητής Ιατρικής ΕΚΠΑ

Τριμπόνιας Γεώργιος, Συντονιστής Διευθυντής, Γαστρεντερολογικό Τμήμα, Γ.Ν.Α. «Κοργιαλένιο - Μπενάκειο» Ε.Ε.Σ.

Τροβάς Γεώργιος, Ενδοκρινολόγος, Επιστημονικός Συνεργάτης, Εργαστήριο Έρευνας Παθήσεων του Μυοσκελετικού Συστήματος ΕΚΠΑ «Θ. Γαροφαλίδης»

Τρόντζας Παναγιώτης, Ρευματολόγος, Υπεύθυνος Ρευματολογικής Μονάδας, Γ' Παθολογική Κλινική και Ομώνυμο Εργαστήριο Ιατρικής Σχολής ΕΚΠΑ, Γ.Ν.Ν.Θ.Α. «Η Σωτηρία», Πρόεδρος ΕΠΕΜΥ

Τσαγανός Θωμάς, Παθολόγος, Επιμελητής Β' ΕΣΥ, Α' Παθολογική Κλινική, Γ.Ν.Α. «Αλεξάνδρα»

Τσάκλοβα Νίνα, Νοσηλεύτρια ΤΕ, Γ.Ν.Ν.Θ.Α. «Η Σωτηρία»

Τσεκές Γεώργιος, Παθολόγος - Λοιμωξιολόγος, Διευθυντής ΕΣΥ, Γ' Παθολογικό Τμήμα & Μονάδα Λοιμώξεων, Γ.Ν.Α. «Κοργιαλένιο - Μπενάκειο» Ε.Ε.Σ.

Τσιούφης Κωνσταντίνος, Καθηγητής - Διευθυντής, Α' Πανεπιστημιακή Καρδιολογική Κλινική ΕΚΠΑ, Γ.Ν.Α. «Ιπποκράτειο», Αναπλ. Πρόεδρος Ιατρικής Σχολής ΕΚΠΑ

Ημέρες Παθολογίας 2024

“Διλήμματα στην Κλινική Παθολογία”

ΚΑΤΑΛΟΓΟΣ

ΟΜΙΛΗΤΩΝ - ΣΥΝΤΟΝΙΣΤΩΝ

Φανουριάκης Αντώνιος, Επίκουρος Καθηγητής Παθολογίας-Ρευματολογίας, Ιατρική Σχολή ΕΚΠΑ, Π.Γ.Ν. «Αττικόν»

Φιλίππου Ιωάννα, Ειδικευόμενη Πνευμονολογίας - Φυματιολογίας, Πανεπιστημιακή Πνευμονολογική Κλινική ΑΠΘ, Γ.Ν.Θ. «Γ. Παπανικολάου»

Φιστέ Ωραιάνθη, MD, MSc, Παθολόγος - Ογκολόγος, Επιστημονικός Συνεργάτης, Γ' Παθολογική Κλινική και Ομώνυμο Εργαστήριο Ιατρικής Σχολής ΕΚΠΑ, Γ.Ν.Ν.Θ.Α. «Η Σωτηρία»

Φλέσσα Βίκυ, Δημοσιογράφος - Κλασική Φιλολόγος

Φουντουλάκης Νικόλαος, Ειδικός Παθολόγος, Επιμελητής Β', Γ' Παθολογική Κλινική και Ομώνυμο Εργαστήριο Ιατρικής Σχολής ΕΚΠΑ, Γ.Ν.Ν.Θ.Α. «Η Σωτηρία»

Χαρπίδου Ανδριανή, MD, PhD, FCCP, Πνευμονολόγος, Υπεύθυνη Τμήματος Κλινικών Μελετών, Γ' Παθολογική Κλινική και Ομώνυμο Εργαστήριο Ιατρικής Σχολής ΕΚΠΑ, Γ.Ν.Ν.Θ.Α. «Η Σωτηρία»

Χατζηαργυρίου Θεόδωρος, Φοιτητής Ιατρικής ΕΚΠΑ

Χειλάς Γεώργιος, Πνευμονολόγος, Επιμελητής Α' ΕΣΥ, 5η Πνευμονολογική Κλινική, Γ.Ν.Ν.Θ.Α. «Η Σωτηρία», Διδάκτωρ Ιατρικής Σχολής ΕΚΠΑ

Χίνη Μαρία, Παθολόγος - Λοιμωξιολόγος, Επιστημονικά Υπεύθυνη Διευθύντρια, Γ' Παθολογικό Τμήμα και Μονάδα Λοιμώξεων, Γ.Ν.Α. «Κοργιαλένιο - Μπενάκειο» Ε.Ε.Σ.

Χολίδου Κυριακή, MD, MSc, PhD, Πνευμονολόγος, Επιμελήτρια Β' ΕΣΥ, Υπεύθυνη Εργαστηρίου Ύπνου, Α' Πανεπιστημιακή Πνευμονολογική Κλινική, Γ.Ν.Ν.Θ.Α. «Η Σωτηρία»

Ψαρρός Φώτιος, Αλλεργιολόγος, Διευθυντής Αλλεργιολογικού Τμήματος, Ναυτικό Νοσοκομείο Αθηνών



OPDIVO + **YERVOY**
(nivolumab) (ipilimumab)

**BUILT TO
LAST**

Περίληψη Χαρακτηριστικών Προϊόντος OPDIVO,
Ημερομηνία ανασθεώρησης κειμένου, 27 Οκτωβρίου 2022.



Περίληψη Χαρακτηριστικών Προϊόντος YERVOY,
Ημερομηνία ανασθεώρησης κειμένου, 27 Οκτωβρίου 2022.



Αναφορά πιθανολογούμενων ανεπιθύμητων ενεργειών

Ελλάδα
Εθνικός Οργανισμός Φαρμάκων
Μεσογείων 284
GR-15562 Χολαργός, Αθήνα
Τηλ: +30 21 32040380/337
Φαξ: +30 21 06549585
Ιστότοπος: <http://www.eof.gr>

Κύπρος
Φαρμακευτικές Υπηρεσίες
Υπουργείο Υγείας
CY-1475 Λευκωσία
Τηλ: +357 22608607
Φαξ: +357 22608669
Ιστότοπος: www.moh.gov.cy/phs

 **Bristol Myers Squibb™**

Bristol-Myers Squibb A.E.
Αττικής 49-53 & Προποντιδός 2, Τ.Κ. 152 35 Βριλήσσια, Αττική
ΤΘ 63883 - Βριλήσσια, Τ.Κ. 152 03, Αττική
Τηλ. 210 6074300 & 210 6074400, Φαξ 210 6074333
Αριθμός Γ.Ε.ΜΗ 7453601000

**Βοηθήστε να γίνουν τα φάρμακα πιο ασφαλή και
Αναφέρετε
ΟΛΕΣ τις ανεπιθύμητες ενέργειες για
ΟΛΑ τα φάρμακα
Συμπληρώνοντας την «ΚΙΤΡΙΝΗ ΚΑΡΤΑ»**

Ημέρες Παθολογίας 2024

"Διλήμματα στην Κλινική Παθολογία"

ΜΕΓΑΛΟΣ ΧΟΡΗΓΟΣ



ΧΟΡΗΓΟΙ



LIFE-CHANGING INNOVATION

HAEMATOLOGY  ONCOLOGY

PERSONALIZED CANCER CARE





SHINGRIX

(ZOSTER VACCINE
RECOMBINANT, ADJUVANTED)

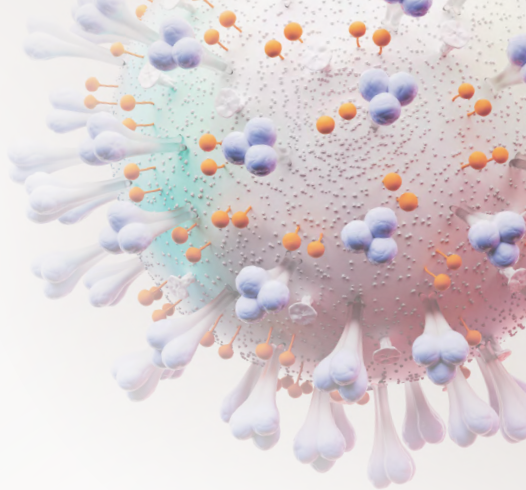

AREXVY

(RESPIRATORY SYNCYTIAL VIRUS
VACCINE RECOMBINANT, ADJUVANTED)

Ahead together against infectious diseases

SHINGRIX - ΠΟΙΟΤΙΚΗ ΚΑΙ ΠΟΣΟΤΙΚΗ ΣΥΝΘΕΣΗ:



Μετά την ανασύσταση, μία δόση (0,5 mL) περιέχει: Αντιγόνο γλυκοπρωτεΐνης E²³ του ιού της ανεμευλογιάς-έρπηττα ζωστήρα¹ 50 μικρογραμμάρια ¹ός ανεμευλογιάς-έρπηττα ζωστήρα = VZV ²ανοσοενισχυμένο με AS01B που περιέχει: φυτικό εκχύλισμα Quillaja saponaria Molina, κλάσμα 21 (QS-21) 50 μικρογραμμάρια 3'-O-desacyl-4'-monophosphoryl lipid A (MPL) από Salmonella minnesota 50 μικρογραμμάρια γλυκοπρωτεΐνη E (gE) που ανασυνδυασμένου DNA.

παράγεται σε κύτταρα ωθηθικών κινεζικού κρικτικού (CHO) μέσω τεχνολογίας ανασυνδυασμένου DNA.

Λ.Τ.: 165,86€% επικαρίτησης από τους οργανισμούς κοινωνικών ασφαλίσεων: 100% για τους πληθυσμούς που περιγράφονται στο Εθνικό Πρόγραμμα Εμβολιασμών Ενηλίκων. Φαρμακευτικό προϊόν για το οποίο απαιτείται ιατρική συνταγή.

AREXVY - ΠΟΙΟΤΙΚΗ ΚΑΙ ΠΟΣΟΤΙΚΗ ΣΥΝΘΕΣΗ:



Μετά την ανασύσταση, μία δόση (0,5 mL) περιέχει: Αντιγόνο RSVPreF3²³ 120 μικρογραμμάρια ¹ανασυνδυασμένη γλυκοπρωτεΐνη F του αναπνευστικού συγκυτιακού ιού σταθεροποιημένη στη μορφή προ της σύντηξης = RSVPreF3 ²RSVPreF3 που παράγεται σε κύτταρα ωθηθικών κινεζικού κρικτικού (CHO) μέσω τεχνολογίας ανασυνδυασμένου DNA ³ανοσοενισχυμένο με AS01E που περιέχει: φυτικό εκχύλισμα Quillaja saponaria Molina, κλάσμα 21 (QS-21) 25 μικρογραμμάρια 3'-O-desacyl-4'-monophosphoryl lipid A (MPL) από Salmonella minnesota 25 μικρογραμμάρια.

Λιανική τιμή: 205,98€ % επικαρίτησης από τους οργανισμούς κοινωνικών ασφαλίσεων: αναμένεται. Φαρμακευτικό προϊόν για το οποίο απαιτείται ιατρική συνταγή.

Τα ανωτέρω ισχύουν κατά την ημερομηνία σύνταξης του υλικού. Παρακαλούμε επικοινωνήστε με την εταιρεία για επιβεβαίωση πλήρως ενημερωμένων δεδομένων, για περισσότερες πληροφορίες ή/και αναφορά Ανεπιθύμητων Ενεργειών απευθυνθείτε στην εταιρεία στο τηλέφωνο 2106882100. Για τις Περιλήψεις των Χαρακτηριστικών των Προϊόντων (SHINGRIX/AREXVY) σκανάρετε το QR code. Σε έντυπη μορφή είναι διαθέσιμες κατόπι αιτήσεως στην εταιρεία.

Τα εμπορικά σήματα ανήκουν ή έχουν παραχωρηθεί στον Όμιλο εταιρειών GSK. ©2024 Όμιλος εταιρειών GSK ή δικαιούχος του Ομίλου GSK.



GlaxoSmithKline ΜΟΝΟΠΡΟΣΩΠΗ Α.Ε.Β.Ε
Λ. Κηφισίας 266, 15232 Αθήνα, Τηλ. 210 6882100
www.gsk.com

Βοηθήστε να γίνουν τα φάρμακα πιο ασφαλή και
Αναφέρετε
ΟΛΕΣ τις ανεπιθύμητες ενέργειες για
ΟΛΑ τα φάρμακα
Συμμελώνοντας την "ΚΙΤΡΙΝΗ ΚΑΡΤΑ"





KEYTRUDA[®]

(pembrolizumab) for Infusion 100mg

Για την πλήρη περιλήψη των χαρακτηριστικών του προϊόντος, παρακαλούμε να απευθύνεστε στην MSD ΑΦΒΕΕ, Αγίου Δημητρίου 63, 174 56, Αλιμος. Τηλ.: 210 9897 300, Αρ. ΓΕΜΗ 121808101000

KEYTRUDA C/S.SOL.IN 25MG/ML BTx1 VIALx4ML: 2.481,70€ (Χ.Τ) 2.702,95€ (Λ.Τ) 2.231,33€ (Ν.Τ)



Βοηθήστε να γίνουν τα φάρμακα πιο ασφαλή και **Αναφέρετε ΟΛΕΣ** τις ανεπιθύμητες ενέργειες για **ΟΛΑ** τα φάρμακα Συμπληρώνοντας την «**ΚΙΤΡΙΝΗ ΚΑΡΤΑ**»

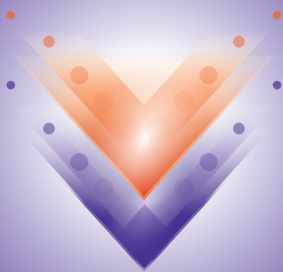

VABOREM[®]

meropenem/vaborbactam



ΠΟΙΟΤΙΚΗ ΚΑΙ ΠΟΣΟΤΙΚΗ ΣΥΝΘΕΣΗ:

Κάθε φιαλίδιο περιέχει τριυδρική μεροπενέμη ισοδύναμη με 1g μεροπενέμης και 1 g βαμπορβακτάμης. Μετά την ανασύσταση, 1ml του διαλύματος περιέχει 50mg μεροπενέμης και 50 mg βαμπορβακτάμης.

ΤΡΟΠΟΣ ΔΙΑΘΕΣΗΣ: Χορηγείται με περιορισμένη ιατρική συνταγή, μόνο για νοσοκομειακή χρήση.

ΤΡΟΠΟΣ ΧΟΡΗΓΗΣΗΣ: Μέσω ενδοφλέβιας έγχυσης επί 3 ώρες.
Π.Χ.Π. VABOREM[®]: Ημερομηνία αναθεώρησης του κειμένου, 07/2023

ΠΕΡΙΕΚΤΙΚΟΤΗΤΑ

PD.C.S.INF (1+1)G/VIAL

ΝΟΣΟΚΟΜΕΙΑΚΗ ΤΙΜΗ

346,33€

Πριν τη συνταγογράφηση, για πλήρεις συνταγογραφικές πληροφορίες και πληροφορίες σχετικά με την ασφάλεια και ανεκτικότητα παρακαλούμε συμβουλευτείτε την Περίληψη Χαρακτηριστικών του Προϊόντος σκανάροντας το QR Code.

Για περισσότερες πληροφορίες και για την πλήρη Π.Χ.Π. παρακαλώ απευθυνθείτε στην εταιρεία:

Βοηθήστε να γίνουν τα φάρμακα πιο ασφαλή και
Αναφέρετε
ΟΛΕΣ τις ανεπιθύμητες ενέργειες για
ΟΛΑ τα φάρμακα
Συμπληρώνοντας την «ΚΙΤΡΙΝΗ ΚΑΡΤΑ»



 Menarini Hellas

Menarini Hellas A.E. - Πάτμου 16-18, 151 23 Μαρούσι, Αττική
T.: 210 8316111-13, F.: 210 8317343, info@menarini.gr, www.menarini.gr

Topress

OLMESARTAN MEDOXOMIL/AMLODIPINE

•(20+5)mg •(40+5)mg •(40+10)mg επικαλυμμένα με λεπτό υμένιο δισκία

Topress plus

OLMESARTAN MEDOXOMIL/AMLODIPINE/HCTZ

•(20+5+12,5)mg •(40+5+12,5)mg •(40+5+25)mg •(40+10+12,5)mg •(40+10+25)mg επικαλυμμένα με λεπτό υμένιο δισκία



W
M **WinMedica**
Serving Health for Life

Οιδίποδος 1-3 & Παράδρομος Αττικής Οδού 33-35
Τ.Κ. 15238, Χαλάνδρι | Τηλ.: 210 7488 821-858-860
Fax: 210 7488 827 | E-mail: info@winmedica.gr

Βοηθήστε να γίνουν τα φάρμακα πιο ασφαλή και
Αναφέρετε

ΟΛΕΣ τις ανεπιθύμητες ενέργειες για
ΟΛΑ τα φάρμακα
Συμπληρώνοντας την «ΚΙΤΡΙΝΗ ΚΑΡΤΑ»

Για περισσότερες
πληροφορίες
συμβουλευθείτε
την ΠΧΠ του προϊόντος



